

MODELO DE PASSEIO PÚBLICO COM FAIXA DE SERVIÇO ENTRE MEIO FIO E CALÇAMENTO

FAIXA DE DOMÍNIO
5,50 x 3,00 METROS

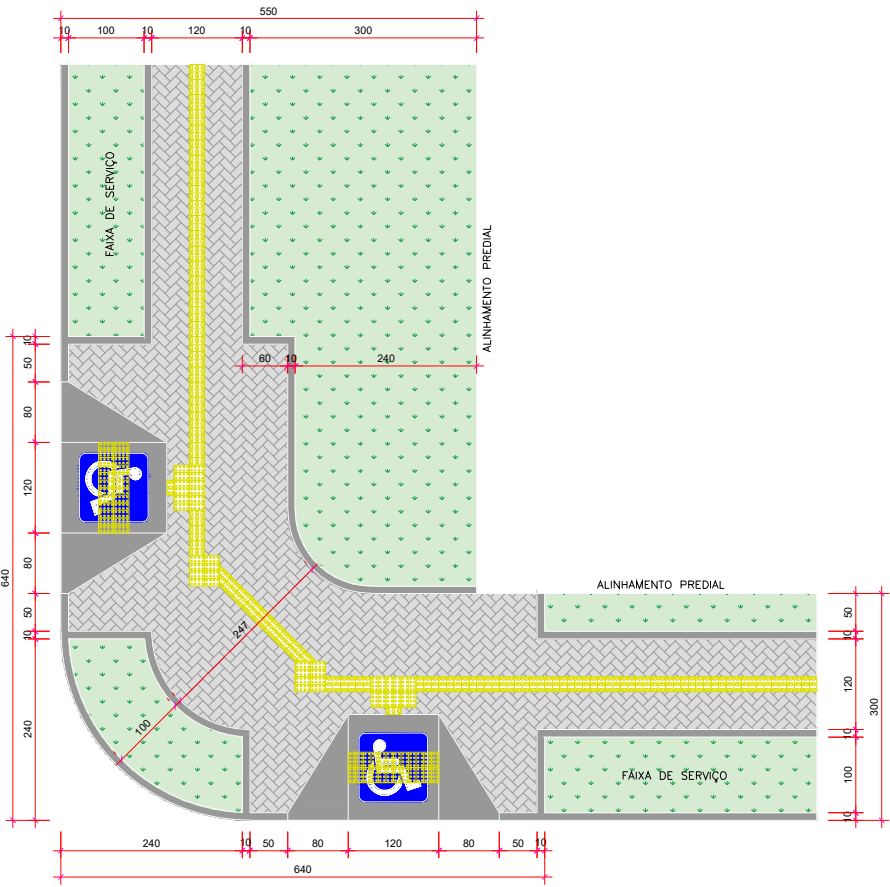

FAIXA DE DOMÍNIO
3,00 x 3,00 METROS

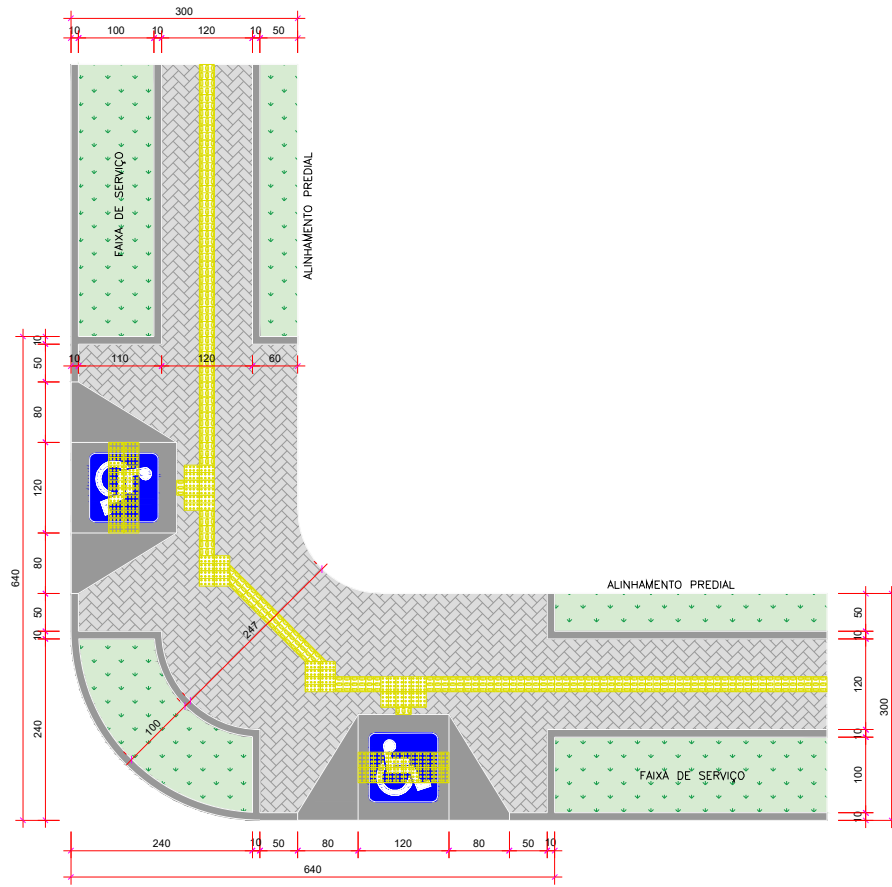

FAIXA DE DOMÍNIO
5,50 x 5,50 METROS

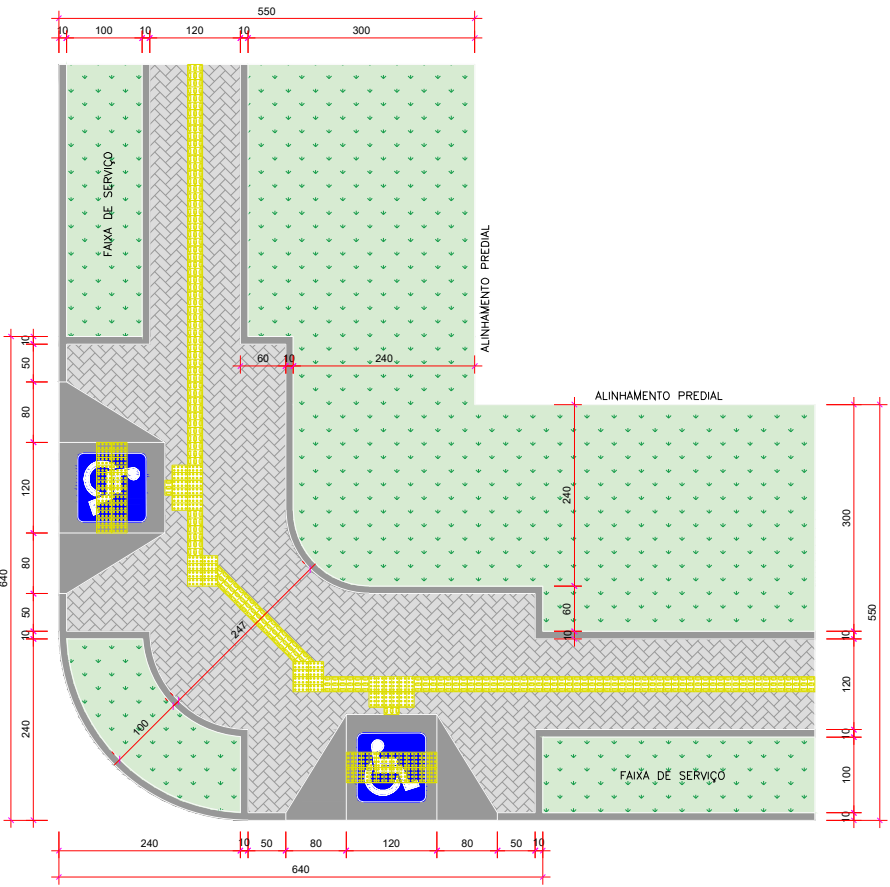

FAIXA DE DOMÍNIO
3,00 METROS

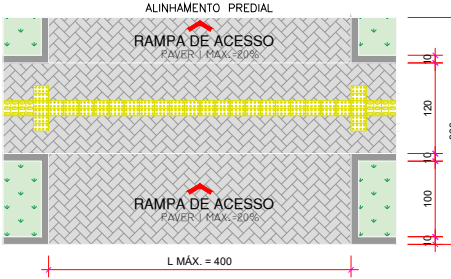

FAIXA DE DOMÍNIO
5,50 METROS

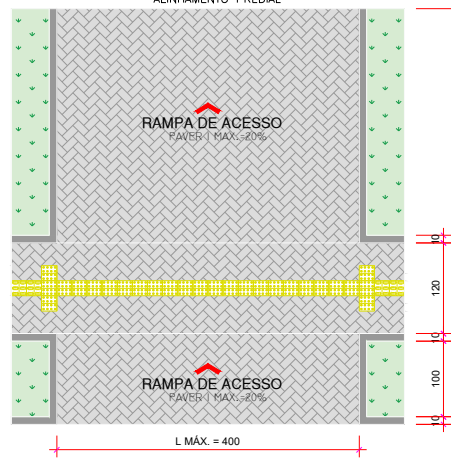

FAIXA DE DOMÍNIO
COM FAIXA DE SERVIÇO PARA
SEM FAIXA DE SERVIÇO

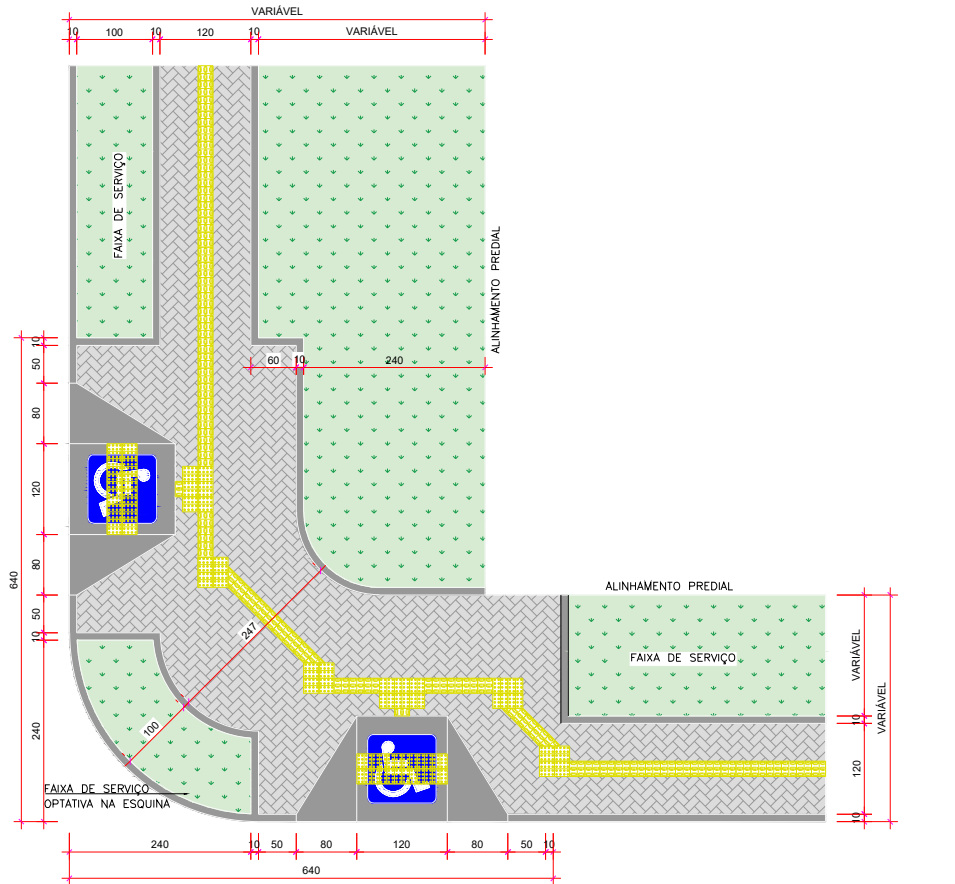

OBSERVAÇÃO A LEGISLAÇÃO

- Os rebaixos de meio-fio destinados ao trânsito de pessoas portadoras de deficiência ou com mobilidade reduzida serão obrigatórios junto às esquinas e locais onde houver faixa de segurança, devendo ser executados conforme padrão da norma técnica competente.
- Os rebaixamentos de passeios públicos devem ser construídos na direção do fluxo de pedestres e sua inclinação deve ser constante e não superior a 8,33%.
- A largura dos rebaixamentos deve ser igual à largura das faixas de travessia de pedestres, admitindo-se uma largura mínima de 1,20m (um metro e vinte centímetros) de largura de rampa;
- Os rebaixamentos devem contar com piso tátil de alerta.
- As edificações em geral deverão prever locais para armazenagem de lixo dentro dos limites do terreno, onde o mesmo deverá permanecer depositado até o momento da coleta.
- Na urbanização dos passeios públicos deverão ser sempre que possível, garantidas três faixas:
 - Faixa de serviços – localizada junto ao meio-fio, tem o propósito de abrigar os equipamentos que mobiliam o espaço público bem como o plantio de árvores;
 - Faixa livre – localizada ao centro do passeio público, deve ser livre de qualquer obstáculo e contar com piso tátil, em atendimento às normas técnicas competentes;
 - Faixa de acesso – localizada junto ao alinhamento dos terrenos, pode abrigar toldos, cadeiras e mesas, material publicitário, desde que não impeçam o livre acesso às propriedades e sejam licenciados pelo Município.
- Em qualquer hipótese a faixa livre deve ter, no mínimo, 1,20m (um metro e vinte centímetros) devendo estar pavimentada e livre de obstáculos, garantindo-se as condições adequadas de acessibilidade.
- Os rebaixos no meio-fio para acesso às vagas de estacionamento, não poderá ocupar uma faixa maior do que 4,00m (quatro metros) sendo exigido um intervalo de, no mínimo, 5,0m (cinco metros) entre os rebaixos num mesmo imóvel.
- As rampas de veículos, deverão observar a declividade máxima de 20%, excetuadas as em declive quando situadas nos quatro primeiros metros a partir do alinhamento, que deverão ter 10%, sempre com revestimento antiderrapante, totalmente no interior do lote e com as seguintes larguras mínimas.
 - Quando retas:
 - a) Largura de 2,75m;
 - b) Largura de 5,50m acima de 50 vagas de estacionamento, exceto para edifícios residenciais;
 - Quando curvas:
 - a) Largura de 4,00m;
 - b) Largura de 7,00m quando tiver mais de 50 vagas de estacionamento.
- Nos lotes de esquina serão permitidos rebaixos de meio-fio para os dois logradouros, obedecidas as dimensões determinadas no "caput" e o eixo dos rebaixos deverá situar-se a uma distância mínima de 6,5m (seis metros e cinquenta centímetros) da esquina, entendida esta como ponto de intersecção dos alinhamentos do lote.

LEGENDA PISO TÁTIL

- PISO TÁTIL DIRECIONAL
- PISO TÁTIL DE ALERTA

LEGENDA DE SITUAÇÃO

- MODELO DE PASSEIO PÚBLICO SEM FAIXA DE SERVIÇO ENTRE MEIO FIO E CALÇAMENTO.
- MODELO DE PASSEIO PÚBLICO COM FAIXA DE SERVIÇO ENTRE MEIO FIO E CALÇAMENTO.

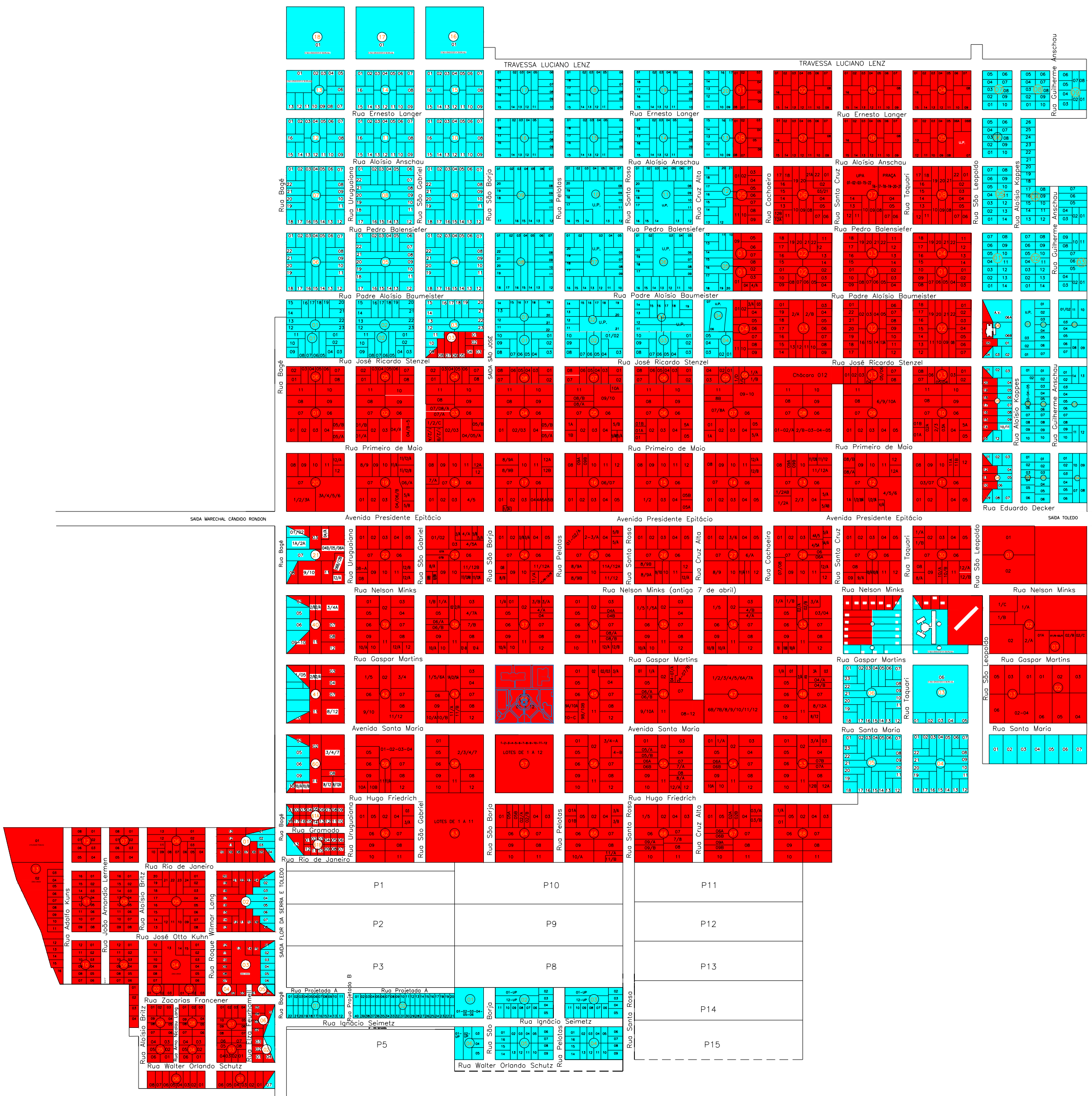

PLANTA DE SITUAÇÃO
ESCALA 1:700

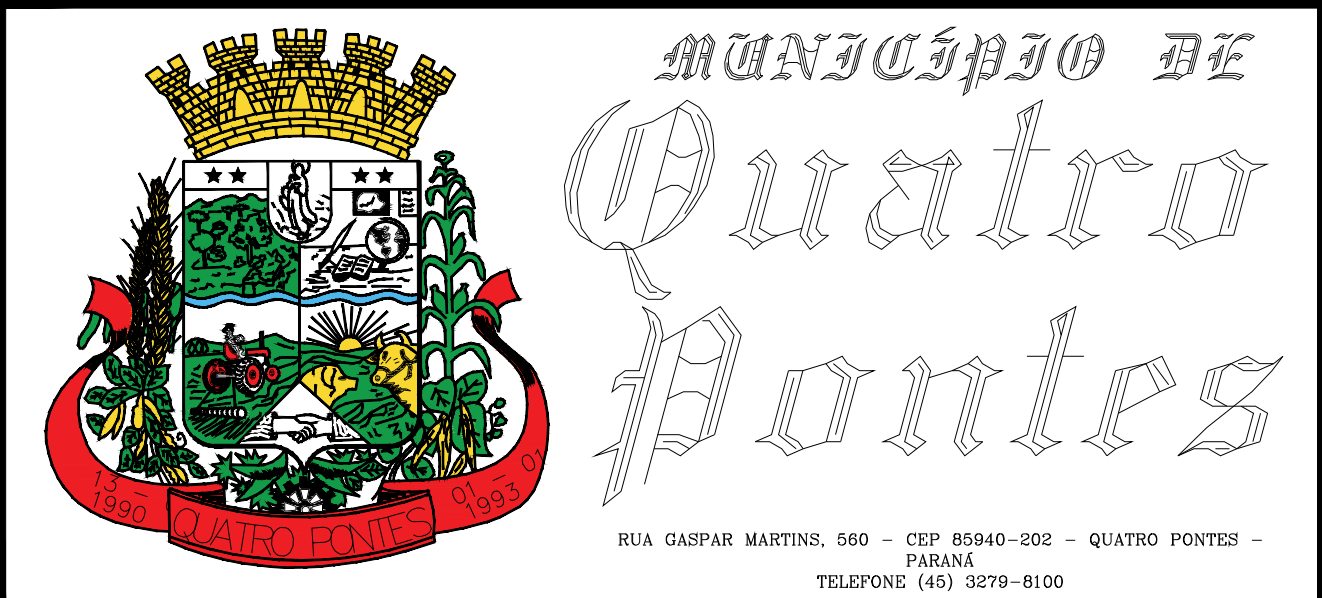

PROJETO			
PASSEIOS PÚBLICOS			
DESENHO	ESCALA: INDICADA	FOLHA: 01/02	DATA: JANEIRO/2025