



Município de Quatro Pontes

Estado do Paraná



SECRETARIA DE SAÚDE

RELATÓRIO DO 1º QUADRIMESTRE DE 2021

Quatro Pontes – Pr.

I - Montante e fonte dos recursos aplicados no período. (Dados preliminares)

MUNICÍPIO DE QUATRO PONTES - PR
CONSOLIDADO
RELATÓRIO RESUMIDO DA EXECUÇÃO ORÇAMENTÁRIA
DEMONSTRATIVO DAS RECEITAS E DESPESAS COM AÇÕES E SERVIÇOS PÚBLICOS DE SAÚDE
ORÇAMENTOS FISCAL E DA SEGURIDADE SOCIAL
JANEIRO A ABRIL / QUADRIMESTRE JANEIRO - ABRIL

Página : 1 / 4
Data de emissão: 27/05/2021
Exercício de 2021

RREO - ANEXO 12 (LC 141/2012, art. 35)

R\$ 1,00

RECEITAS PARA APURAÇÃO DA APLICAÇÃO EM AÇÕES E SERVIÇOS PÚBLICOS DE SAÚDE	PREVISÃO INICIAL	PREVISÃO ATUALIZADA (a)	RECEITAS REALIZADAS	
			Até o Quadrimestre (b)	% (b/a)x100
RECEITA DE IMPOSTOS LÍQUIDA (I)	2.095.571,58	2.095.571,58	596.516,03	28,47
Imposto Predial e Territorial Urbano - IPTU	265.682,02	265.682,02	16.085,73	6,05
Imposto sobre Transmissão de Bens Intervivos - ITBI	413.649,72	413.649,72	111.168,43	26,88
Imposto sobre Serviços de Qualquer Natureza - ISS	1.101.801,47	1.101.801,47	333.129,13	30,23
Imposto de Renda Retido na Fonte - IRRF	314.438,37	314.438,37	114.262,22	36,34
Multas, Juros de Mora e Outros Encargos dos Impostos	0,00	0,00	5.828,59	0,00
Dívida Ativa dos Impostos	0,00	0,00	12.758,29	0,00
Multas, Juros de Mora e Outros Encargos da Dívida Ativa	0,00	0,00	3.283,64	0,00
RECEITA DE TRANSFERÊNCIAS CONSTITUCIONAIS E LEGAIS (II)	25.297.492,56	25.297.492,56	8.339.815,28	32,97
Cota-Parte FPM	13.560.871,47	13.560.871,47	3.996.349,95	29,47
Cota-Parte ITR	17.303,60	17.303,60	1.707,50	9,87
Cota-Parte IPVA	1.241.975,01	1.241.975,01	888.987,03	71,58
Cota-Parte ICMS	10.259.599,68	10.259.599,68	3.366.610,75	32,81
Cota-Parte IPI-Exportação	140.029,72	140.029,72	54.546,21	38,95
Compensações Financeiras Provenientes de Impostos e Transferências Constitucionais	77.713,08	77.713,08	31.613,84	40,68
Desoneração ICMS (LC 87/96)	77.713,08	77.713,08	31.613,84	40,68
Outras	0,00	0,00	0,00	0,00
TOTAL DAS RECEITAS PARA APURAÇÃO DA APLICAÇÃO EM AÇÕES E SERVIÇOS PÚBLICOS DE SAÚDE (III) = I + II	27.393.064,14	27.393.064,14	8.936.331,31	32,62

MUNICIPIO DE QUATRO PONTES - PR
CONSOLIDADO
RELATÓRIO RESUMIDO DA EXECUÇÃO ORÇAMENTÁRIA

Página : 2 / 4
Data de emissão: 27/05/2021
Exercício de 2021

DEMONSTRATIVO DAS RECEITAS E DESPESAS COM AÇÕES E SERVIÇOS PÚBLICOS DE SAÚDE
ORÇAMENTOS FISCAL E DA SEGURIDADE SOCIAL
JANEIRO A ABRIL / QUADRIMESTRE JANEIRO - ABRIL

RREO - ANEXO 12 (LC 141/2012, art. 35)

R\$ 1,00

RECEITAS ADICIONAIS PARA FINANCIAMENTO DA SAÚDE	PREVISÃO INICIAL	PREVISÃO ATUALIZADA (c)	RECEITAS REALIZADAS	
			Até o Quadrimestre (d)	% (c/d)x100
TRANSFERENCIA DE RECURSOS DO SISTEMA UNICO DE SAUDE-SUS				
Provenientes da União	733.361,89	733.361,89	398.744,29	54,37
Provenientes dos Estados	97.578,26	97.578,26	0,00	0,00
Provenientes de Outros Municípios	0,00	0,00	0,00	0,00
Outras Receitas do SUS	500.971,63	500.971,63	345.970,87	69,06
TRANSFERÊNCIAS VOLUNTÁRIAS	500.971,63	500.971,63	345.970,87	69,06
RECEITAS DE OPERAÇÕES DE CRÉDITO VINCULADAS À SAÚDE	0,00	0,00	0,00	0,00
OUTRAS RECEITAS PARA FINANCIAMENTO DA SAÚDE	500.971,63	500.971,63	345.970,87	69,06
TOTAL RECEITAS ADICIONAIS PARA FINANCIAMENTO DA SAUDE	2.333.855,04	2.333.855,04	1.436.656,90	61,56

DESPESAS COM SAÚDE (Por Grupo de Natureza da Despesa)	DOTAÇÃO INICIAL	DOTAÇÃO ATUALIZADA (e)	DESPESAS EMPENHADAS		DESPESAS LIQUIDADAS	
			Até o Quadrimestre (f)	% (f/e)x100	Até o Quadrimestre (g)	% (g/e)x100
DESPESAS CORRENTES	5.938.946,87	6.269.993,07	1.696.503,82	27,06	1.358.652,32	21,67
Pessoal e Encargos Sociais	3.067.000,00	3.096.046,20	809.273,80	26,14	809.273,80	26,14
Juros e Encargos da Dívida	0,00	0,00	0,00	0,00	0,00	0,00
Outras Despesas Correntes	2.871.946,87	3.173.946,87	887.230,02	27,95	549.378,52	17,31
DESPESAS DE CAPITAL	99.000,00	99.000,00	11.495,00	11,61	4.185,00	4,23
Investimentos	99.000,00	99.000,00	11.495,00	11,61	4.185,00	4,23
Inversões Financeiras	0,00	0,00	0,00	0,00	0,00	0,00
Amortização da Dívida	0,00	0,00	0,00	0,00	0,00	0,00
TOTAL DAS DESPESAS COM SAUDE (IV)	6.037.946,87	6.368.993,07	1.707.998,82	26,82	1.362.837,32	21,40

MUNICÍPIO DE QUATRO PONTES - PR
CONSOLIDADO

RELATÓRIO RESUMIDO DA EXECUÇÃO ORÇAMENTÁRIA

DEMONSTRATIVO DAS RECEITAS E DESPESAS COM AÇÕES E SERVIÇOS PÚBLICOS DE SAÚDE

ORÇAMENTOS FISCAL E DA SEGURIDADE SOCIAL

JANEIRO A ABRIL / QUADRIMESTRE JANEIRO - ABRIL

Página : 3 / 4

Data de emissão: 27/05/2021

Exercício de 2021

RREO - ANEXO 12 (LC 141/2012, art. 35)

R\$ 1,00

DESPESAS COM SAÚDE NÃO COMPUTADAS PARA FINS DE APURAÇÃO DO PERCENTUAL MÍNIMO	DOTAÇÃO INICIAL	DOTAÇÃO ATUALIZADA	DESPESAS EMPENHADAS		DESPESAS LIQUIDADAS	
			Até o Quadrimestre (h)	% (h/IVf)x100	Até o Quadrimestre (i)	% (i/IVg)x100
DESPESAS COM INATIVOS E PENSIONISTAS	0,00	0,00	0,00	0,00	0,00	0,00
DESPESA COM ASSISTÊNCIA À SAÚDE QUE NÃO ATENDE AO PRINCÍPIO DE ACESSO UNIVERSAL	0,00	0,00	0,00	0,00	0,00	0,00
DESPESAS CUSTEADAS COM OUTROS RECURSOS	1.479.947,60	1.810.993,80	495.345,27	29,00	279.336,37	20,50
Recursos de Transferência do Sistema Único de Saúde - SUS	1.209.585,71	1.540.631,91	424.237,29	24,84	223.652,84	16,41
Recursos de Operações de Crédito	0,00	0,00	0,00	0,00	0,00	0,00
Outros Recursos	270.361,89	270.361,89	71.107,98	4,16	55.683,53	4,09
OUTRAS AÇÕES E SERVIÇOS NÃO COMPUTADOS	0,00	0,00	0,00	0,00	0,00	0,00
RESTOS A PAGAR NÃO PROCESSADOS INSCRITOS INDEVIDAMENTE NO EXERCÍCIO SEM DISPONIBILIDADE FINANCEIRA	0,00	0,00	0,00	0,00	0,00	0,00
DESPESAS CUSTEADAS COM DISPONIBILIDADE DE CAIXA VINCULADA AOS RESTOS A PAGAR CANCELADOS	0,00	0,00	0,00	0,00	0,00	0,00
DESPESAS CUSTEADAS COM RECURSOS VINCULADOS À PARCELA DO PERCENTUAL MÍNIMO QUE NÃO FOI APLICADA EM AÇÕES E SERVIÇOS DE SAÚDE EM EXERCÍCIOS ANTERIORES	0,00	0,00	0,00	0,00	0,00	0,00
SUPERÁVIT FINANCEIRO DE EXERCÍCIO ANTERIOR NÃO APLICADO EM AÇÕES E SERVIÇOS PÚBLICOS DE SAÚDE	0,00	0,00	0,00	0,00	0,00	0,00
TOTAL DAS DESPESAS COM NAO COMPUTADAS (V)	1.479.947,60	1.810.993,80	495.345,27	29,00	279.336,37	20,50
TOTAL DAS DESPESAS COM AÇÕES E SERVIÇOS PUBLICOS DE SAUDE (VI) = (IV - V)	4.557.999,27	4.557.999,27	1.212.653,55	71,00	1.083.500,95	79,50
PERCENTUAL DE APLICAÇÃO EM AÇÕES E SERVIÇOS PUBLICOS DE SAUDE SOBRE A RECEITA DE IMPOSTOS LIQUIDA E TRANSFERENCIAS CONSTITUCIONAIS E LEGAIS (VII%) = (VI(h ou i) / IIIb x 100) - LIMITE CONSTITUCIONAL 15%					12,12	
VALOR REFERENTE A DIFERENÇA ENTRE O VALOR EXECUTADO E O LIMITE MINIMO CONSTITUCIONAL [VI(h ou i) - (15 x IIIb)/100]					0,00	
EXECUÇÃO DE RESTOS A PAGAR NÃO PROCESSADOS INSCRITOS COM DISPONIBILIDADE DE CAIXA	INSCRITOS	CANCELADO S/ PRESCRITOS	PAGOS	A PAGAR	PARCELA CONSIDERADA NO LIMITE	
	0,00	0,00	0,00	0,00	0,00	
Total						

MUNICÍPIO DE QUATRO PONTES - PR
CONSOLIDADO
RELATÓRIO RESUMIDO DA EXECUÇÃO ORÇAMENTÁRIA

Página : 4 / 4
Data de emissão: 27/05/2021
Exercício de 2021

DEMONSTRATIVO DAS RECEITAS E DESPESAS COM AÇÕES E SERVIÇOS PÚBLICOS DE SAÚDE
ORÇAMENTOS FISCAL E DA SEGURIDADE SOCIAL
JANEIRO A ABRIL / QUADRIMESTRE JANEIRO - ABRIL

RREO - ANEXO 12 (LC 141/2012, art. 35)

R\$ 1,00

CONTROLE DOS RESTOS A PAGAR CANCELADOS OU PRESCRITOS PARA FINS DE APLICAÇÃO DA DISPONIBILIDADE DE CAIXA CONFORME ARTIGO 24, § 1º e 2º	RESTOS A PAGAR CANCELADOS OU PRESCRITOS		
	Saldo Inicial	Despesas custeadas no exercício de referência (j)	Saldo Final (Não Aplicado)
Total (VIII)	0.00	0.00	0.00

CONTROLE DO VALOR REFERENTE AO PERCENTUAL MÍNIMO NÃO CUMPRIDO EM EXERCÍCIOS ANTERIORES PARA FINS DE APLICAÇÃO DOS RECURSOS VINCULADOS CONFORME ARTIGOS 25 E 26	LIMITE NÃO CUMPRIDO		
	Saldo Inicial	Despesas custeadas no exercício de referência (k)	Saldo Final (Não Aplicado)
Total (IX)	0.00	0.00	0.00

DESPESAS COM SAÚDE (Por Subfunção)	DOTAÇÃO INICIAL	DOTAÇÃO ATUALIZADA	DESPESAS EMPENHADAS		DESPESAS LIQUIDADADAS	
			Até o Quadrimestre (l)	% (l/total l) x 100	Até o Quadrimestre (m)	% (m/total m) x 100
Atenção Básica	4.317.995,35	4.649.041,55	1.213.056,48	71,02	868.082,98	63,70
Assistência Hospitalar e Ambulatorial	871.000,00	871.000,00	246.183,12	14,41	246.183,12	18,06
Suporte Profilático e Terapêutico	0,00	0,00	0,00	0,00	0,00	0,00
Vigilância Sanitária	617.951,52	617.951,52	89.217,05	5,22	89.121,33	6,54
Vigilância Epidemiológica	0,00	0,00	0,00	0,00	0,00	0,00
Alimentação e Nutrição	0,00	0,00	0,00	0,00	0,00	0,00
Outras Subfunções	239.569,29	239.569,29	159.542,17	9,34	159.449,89	11,70
TOTAL	6.046.516,16	6.377.562,36	1.707.998,82	100,00	1.362.837,32	100,00

**PERCENTUAL DE APLICAÇÃO EM AÇÕES E SERVIÇOS
PÚBLICOS DE SAÚDE SOBRE A RECEITA DE IMPOSTOS
LÍQUIDA E TRANSFERÊNCIAS CONSTITUCIONAIS E LEGAIS
– LIMITE CONSTITUCIONAL 15%**

12,12 %
(dato preliminar)

**RECURSOS DO GOVERNO FEDERAL – FUNDO NACIONAL DE SAÚDE
CUSTEIO**

ATENÇÃO BÁSICA	JANEIRO	FEVEREIRO	MARÇO	ABRIL	TOTAL
Programa de Informatização APS	2.000,00	2.000,00	2.000,00	2.000,00	8.000,00
Incentivo Financeiro APS - Desempenho	3.225,00	3.225,00	3.225,00	3.225,00	12.900,00
Incentivo Agente Comunitário em Saúde	-	9.300,00	9.300,00	9.300,00	27.900,00
Incentivo Financeiro APS – Capitação Ponderada	-	20.735,76	20.735,76	20.735,76	62.207,28
Subtotal Componente	5.225,00	35.260,76	35.260,76	35.260,76	111.007,28

CUSTEIO COVID-19	JANEIRO	FEVEREIRO	MARÇO	ABRIL	TOTAL
Incentivo Financeiro Centro de Enfrentamento ao COVID-19 - SAPS	60.000,00	-	180.000,00	180.000,00	420.000,00
Subtotal Componente	60.000,00	-	180.000,00	180.000,00	420.000,00

VIGILÂNCIA EM SAÚDE	JANEIRO	FEVEREIRO	MARÇO	ABRIL	TOTAL
Incentivo Financeiro Vigilância em Saúde	1.800,50	900,25	900,25	900,25	4.501,25
Incentivo Financeiro Agentes Combate a Endemias	2.800,00	3.100,00	3.100,00	3.100,00	12.100,00
Incentivo Financeiro Ações Vigilância Sanitária	-	-	2.000,00	-	2.000,00
Subtotal Componente	4.600,50	4.000,25	6.000,25	4.000,25	18.601,25

RECURSO GOVERNO ESTADUAL

Incentivo ao COVID	6.950,28
INCENTIVO APSUS – Custeio Atenção Primária	14.175,28
TOTAL	21.125,56

AUDITORIAS REALIZADAS NO PERÍODO:

NÃO HOUVE

Relatórios de Procedimentos Realizados



PREFEITURA MUNICIPAL DE QUATRO PONTES

Relatório de Consulta Sintético por Profissionais

Filtros: Data Inicial: 01/01/2021 Data Final: 30/04/2021

Hora Inicial: 00:00 Hora Final: 23:59

Unidade de Saúde: 2-1 - CENTRO DE SAUDE DE QUATRO PONTES

Convênios: 1-1 - SUS

Consulta Básicas / Consultas e Reconsultas / Não Faltantes, Não Cancelados, Não Desmarcados /

Ordenação: Quantidade

Profissional	Quantidade	Valor Total	%
643-1 JOAO HENRIQUE PIVA	450	4.500,00	40,76 %
544-1 FERNANDO VIEIRA FERREIRA	316	3.160,00	28,62 %
555-1 MAIRA CRISTINA RISSE	251	1.757,00	22,74 %
459-1 MARLI SORIANI SOCIO	85	595,00	7,70 %
35-1 RAQUEL SONIA MUNARETTO	1	10,00	0,09 %
537-1 EMANUELLE BEATRIZ ZIMMER	1	10,00	0,09 %
Total Geral..:		1.104	10.032,00

Relatório de Consulta Sintético - por Profissionais

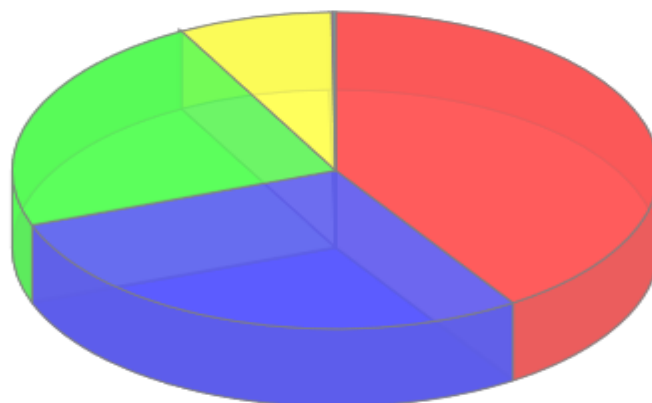

● JOAO HENRIQUE PIVA=450	● FERNANDO VIEIRA FERREIRA=316	● MAIRA CRISTINA RISSE=251
● MARLI SORIANI SOCIO=85	● RAQUEL SONIA MUNARETTO=1	● EMANUELLE BEATRIZ ZIMMER=1



Quatro Pontes

PREFEITURA MUNICIPAL DE QUATRO PONTES

Relatório de Consulta Sintético por Profissionais

Filtros: Data Inicial: 01/01/2021 Data Final: 30/04/2021

Hora Inicial: 00:00 Hora Final: 23:59

Unidade de Saúde: 171-1 - UBS HILDA ANA ESCHER

Convênios: 1-1 - SUS

Consulta Básicas / Consultas e Reconsultas / Não Faltantes, Não Cancelados, Não Desmarcados /

Ordenação: Quantidade

Profissional	Quantidade	Valor Total	%
645-1 ANA CAROLINA MELLO PERIN	1.261	12.610,00	58,43 %
35-1 RAQUEL SONIA MUNARETTO	416	4.160,00	19,28 %
648-1 VIVIANE RICARDI MEDEIROS	240	2.400,00	11,12 %
537-1 EMANUELLE BEATRIZ ZIMMER	114	1.140,00	5,28 %
358-1 DIANI MARIA KOLLING	77	7,70	3,57 %
677-1 ANA CAROLINA LUNKES REFFATTI	50	350,00	2,32 %
Total Geral..:	2.158	20.667,70	

Relatório de Consulta Sintético - por Profissionais

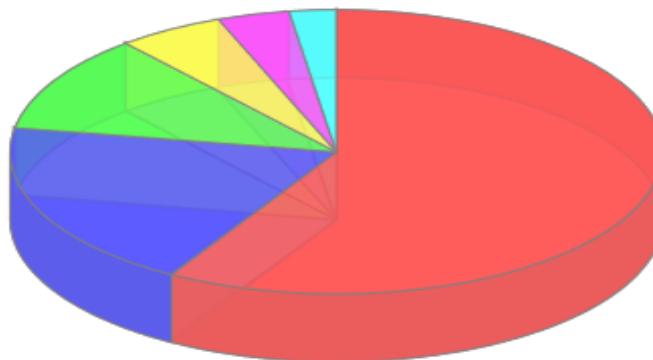

ANA CAROLINA MELLO PERIN=1261	RAQUEL SONIA MUNARETTO=416
VIVIANE RICARDI MEDEIROS=240	EMANUELLE BEATRIZ ZIMMER=114
DIANI MARIA KOLLING=77	ANA CAROLINA LUNKES REFFATTI=50

Relatório de Procedimentos Ambulatoriais

Sintético - Quantitativo Geral

Filtros: Data Inicial: 01/01/2021 Data Final: 30/04/2021
 Unidade de Saúde: 2-1 - CENTRO DE SAUDE DE QUATRO PONTES
 Sexo: Ambos

Procedimento	Quantidade	Valor Total	%
0098900106 AFERICAO DE TEMPERATURA	584	0.00	28,49 %
0301100039 AFERICAO DE PRESSAO ARTERIAL	538	0.00	26,24 %
0098900108 MEDICAO DE PESO	248	0.00	12,10 %
0301010250 TELECONSULTA NA ATENÇÃO PRIMÁRIA	236	0.00	11,51 %
0098900107 MEDICAO DE ALTURA	205	0.00	10,00 %
0201020041 COLETA DE MATERIAL P EXAME LABORATORIAL	166	0.00	8,10 %
0301100195 ADMINISTRAÇÃO DE MEDICAMENTOS POR VIA ENDOVENOSA	25	0.00	1,22 %
0301100209 ADMINISTRAÇÃO DE MEDICAMENTOS POR VIA INTRAMUSCULAR	13	0.00	0,63 %
0214010163 TESTE RÁPIDO PARA DETECÇÃO DE SARS-COVID-2	8	0.00	0,39 %
0214010015 GLICEMIA CAPILAR	6	0.00	0,29 %
0301100020 ADMINISTRACAO DE MEDICAMENTOS EM ATENCAO BASICA (POR	5	0.00	0,24 %
0401010023 CURATIVO GRAU I C/ OU S/ DEBRIDAMENTO (POR PACIENTE)	5	0.00	0,24 %
0201020050 COLETA DE SANGUE P/ TRIAGEM NEONATAL	4	0.00	0,20 %
0301100152 RETIRADA DE PONTOS DE CIRURGIAS BASICAS (POR PACIENTE)	2	0.00	0,10 %
0301100217 ADMINISTRAÇÃO DE MEDICAMENTOS POR VIA ORAL	1	0.00	0,05 %
0301050139 BUSCA ATIVA	1	0.00	0,05 %
0301100225 ADMINISTRAÇÃO DE MEDICAMENTOS POR VIA SUBCUTÂNEA (SC)	1	0.00	0,05 %
0301040044 TERAPIA INDIVIDUAL	1	2.81	0,05 %
0301100101 INALACAO / NEBULIZACAO	1	0.00	0,05 %
Total Geral..:	2.050	2,81	

RELATÓRIO DE PROCEDIMENTOS AMBULATORIAIS SINTÉTICO - QUANTITATIVO GERAL

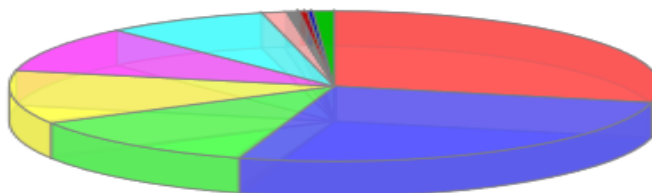

- AFERICAO DE TEMPERATURA ● AFERICAO DE PRESSAO ARTERIAL ● MEDICAO DE PESO
- TELECONSULTA NA ATENÇÃO PRIMÁRIA ● MEDICAO DE ALTURA
- COLETA DE MATERIAL P EXAME LABORATORIAL
- ADMINISTRAÇÃO DE MEDICAMENTOS POR VIA ENDOVENOSA
- ADMINISTRAÇÃO DE MEDICAMENTOS POR VIA INTRAMUSCULAR
- TESTE RÁPIDO PARA DETECÇÃO DE SARS-COVID-2 ● GLICEMIA CAPILAR ● Outros

Relatório de Procedimentos Ambulatoriais

Sintético - Quantitativo Geral

Filtros: Data Inicial: 01/01/2021 Data Final: 30/04/2021
 Unidade de Saúde: 171-1 - UBS HILDA ANA ESCHER
 Sexo: Ambos

Procedimento	Quantidade	Valor Total	%
0098900108 MEDICAO DE PESO	1113	0.00	21,48 %
0098900107 MEDICAO DE ALTURA	1072	0.00	20,69 %
0098900106 AFERICAO DE TEMPERATURA	1054	0.00	20,34 %
0301100039 AFERICAO DE PRESSAO ARTERIAL	1006	0.00	19,41 %
0401010023 CURATIVO GRAU I C/ OU S/ DEBRIDAMENTO (POR PACIENTE)	143	0.00	2,76 %
0301040044 TERAPIA INDIVIDUAL	115	323.15	2,22 %
0301010250 TELECONSULTA NA ATENÇÃO PRIMÁRIA	109	0.00	2,10 %
0301100020 ADMINISTRACAO DE MEDICAMENTOS EM ATENCAO BASICA (POR	97	0.00	1,87 %
0301100195 ADMINISTRAÇÃO DE MEDICAMENTOS POR VIA ENDOVENOSA	89	0.00	1,72 %
0201020033 COLETA DE MATERIAL P/ EXAME CITOPATOLOGICO DE COLO UTERINO	75	0.00	1,45 %
0301100209 ADMINISTRAÇÃO DE MEDICAMENTOS POR VIA INTRAMUSCULAR	64	0.00	1,24 %
0101040024 AVALIACAO ANTROPOMETRICA	39	0.00	0,75 %
0301100152 RETIRADA DE PONTOS DE CIRURGIAS BASICAS (POR PACIENTE)	34	0.00	0,66 %
0214010015 GLICEMIA CAPILAR	25	0.00	0,48 %
0214010040 TESTE RAPIDO PARA DETECCAO DE HIV NA GESTANTE OU	25	25.00	0,48 %
0214010082 TESTE RAPIDO PARA SIFILIS NA GESTANTE OU PAI/PARCEIRO	25	0.00	0,48 %
0301040079 ESCUTA INICIAL ORIENTAÇÃO ACOLHIMENTO A DEMANDA ESPONT	23	0.00	0,44 %
0214010090 TESTE RAPIDO PARA DETECÇÃO DE HEPATITE C	18	0.00	0,35 %
0214010104 TESTE RAPIDO PARA DETECÇÃO DE INFECÇÃO PELO HBV	18	0.00	0,35 %
0401010015 CURATIVO GRAU II C/ OU S/ DEBRIDAMENTO (POR PACIENTE)	14	453.60	0,27 %
0301100217 ADMINISTRAÇÃO DE MEDICAMENTOS POR VIA ORAL	9	0.00	0,17 %
0301100268 PREPARAÇÃO PARA O ELETROCARDIOGRAMA	3	0.00	0,06 %
0101040083 MEDIÇÃO DE PESO	2	0.00	0,04 %
0301100225 ADMINISTRAÇÃO DE MEDICAMENTOS POR VIA SUBCUTÂNEA (SC)	2	0.00	0,04 %
0301100055 CATETERISMO VESICAL DE DEMORA	2	0.00	0,04 %
0301050139 BUSCA ATIVA	1	0.00	0,02 %
0211020036 ELETROCARDIOGRAMA	1	5.15	0,02 %
0202080110 CULTURA PARA BAAR	1	5.63	0,02 %
0301100047 CATETERISMO VESICAL DE ALIVIO	1	0.00	0,02 %
0301100241 ADMINISTRAÇÃO DE PENICILINA PARA TRATAMENTO DE SÍFILIS	1	0.00	0,02 %
0301100276 CURATIVO ESPECIAL	1	0.00	0,02 %
Total Geral..:	5.182	812,53	



PREFEITURA MUNICIPAL DE QUATRO PONTES

Relatório de Agente Comunitário de Saúde Tempo Médio por ACS

Filtros: Data Inicial: 01/01/2021 Data Final: 30/04/2021
Unidade de Saúde: 171-1 - UBS HILDA ANA ESCHER

Cód. ACS	Nome	Qtde. de visitas	Tempo total	Tempo médio
345-1	ILORNE LANGER	189	127 horas 254 min. 0	41 min. 39 seg.
489-1	IRACI HENTZ SCHER	193	74 horas 1198 min. 0	29 min. 12 seg.
463-1	LORECI TERESINHA FINKLER	178	44 horas 995 min. 0	20 min. 25 seg.
368-1	SILVANI CONCEICAO DE BRITTO PEREIRA	125	195 horas 25 min. 0	1 horas 33 min. 48 seg.
			Total ACSs:	4



PREFEITURA MUNICIPAL DE QUATRO PONTES

Relatório de Procedimentos Coletivos Sintético por Profissional

Filtros: Data Inicial: 01/01/2021 Data Final: 30/04/2021
Unidade de Saúde: 171-1 - UBS HILDA ANA ESCHER

Profissional	CBO	Qtd Proced.	Qtd Usuários	%
345-1 ILORNE LANGER	AGENTE COMUNITÁRIO DE SAÚDE 515105	42	42	42,00 %
489-1 IRACI HENTZ SCHER	AGENTE COMUNITÁRIO DE SAÚDE 515105	36	36	36,00 %
368-1 SILVANI CONCEICAO DE BRITTO PEREIRA	AGENTE COMUNITÁRIO DE SAÚDE 515105	16	16	16,00 %
463-1 LORECI TERESINHA FINKLER	AGENTE COMUNITÁRIO DE SAÚDE 515105	6	6	6,00 %
Total de Procedimentos..: 100		Total de Usuários..:	100	



Quatro Pontes

PREFEITURA MUNICIPAL DE QUATRO PONTES

Relatório de Consultas Odontológicas

Sintético Por Profissional

Filtros: Data Inicial: 01/01/2021 Data Final: 30/04/2021

Unidade de Saúde Destino: 171-1 - UBS HILDA ANA ESCHER

Ambas / Consultas e Reconsultas / Não Faltantes e Não Cancelados

Profissional	Quantidade	Valor Total	%
7-1 CLAUDIO ZANON ROSSATO	162	1.620,00	52,60 %
312-1 GUILHERME DELLA NORA SANTOS	146	1.460,00	47,40 %
Total Geral..:		308	3.080,00

Relatório de Consultas Odontológicas Sintético - por Profissional de Saúde

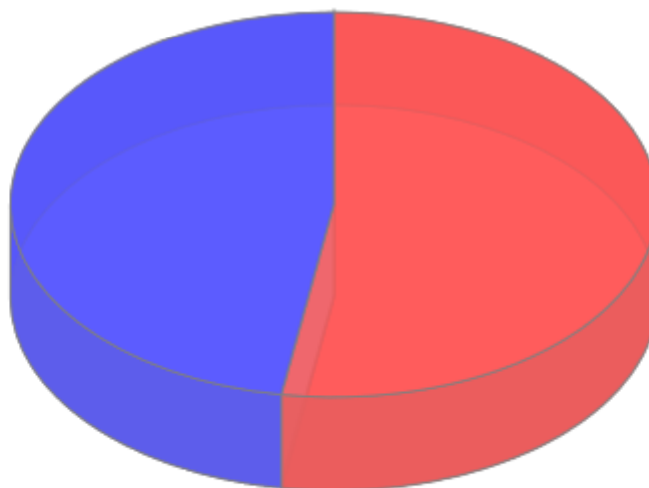

● CLAUDIO ZANON ROSSATO=162 ● GUILHERME DELLA NORA SANTOS=146

Relatório de Procedimentos Odontológicos

Sintético Quantitativo Geral

Filtros: Data Inicial: 01/01/2021 Data Final: 30/04/2021
Unidade de Saúde: 171-1 - UBS HILDA ANA ESCHER

Procedimento	Quantidade	%
0307030032 RASPAGEM CORONO-RADICULAR (POR SEXTANTE)	334	37,87 %
0307010040 RESTAURACAO DE DENTE PERMANENTE POSTERIOR	131	14,85 %
0101020090 SELAMENTO PROVISORIO DE CAVIDADE DENTARIA	106	12,02 %
0307010031 RESTAURACAO DE DENTE PERMANENTE ANTERIOR	54	6,12 %
0307030040 PROFILAXIA / REMOÇÃO DA PLACA BACTERIANA	39	4,42 %
0414020138 EXODONTIA DE DENTE PERMANENTE	27	3,06 %
0098900110 CONSULTA DE CONCLUSAO DE TRATAMENTO ODONTOLOGICO	25	2,83 %
0101020074 APLICACAO TOPICA DE FLUOR (INDIVIDUAL POR SESSAO)	18	2,04 %
0098900118 VIGILANCIA EM SAUDE BUCAL - NAO IDENTIFICADO	15	1,70 %
0098900114 DOR DE DENTE	13	1,47 %
0301100152 RETIRADA DE PONTOS DE CIRURGIAS BASICAS (POR PACIENTE)	13	1,47 %
0307010015 CAPEAMENTO PULPAR	12	1,36 %
0307020010 ACESSO A POLPA DENTARIA E MEDICACAO (POR DENTE)	11	1,25 %
0000000774 ENCAMINHAMENTO - CEO - ENDODONTIA	9	1,02 %
0414020120 EXODONTIA DE DENTE DECIDUO	9	1,02 %
0098900126 PROFILAXIA / REMOCAO DE PLACA BACTERIANA	9	1,02 %
0000000778 ENCAMINHAMENTO - CEO - PROTESE	8	0,91 %
0307020070 PULPOTOMIA DENTARIA	7	0,79 %
0000000889 ENCAMINHAMENTO - CEO - CIRURGIA	6	0,68 %
0012345685 ADEQUACAO	5	0,57 %
0000000996 ENCAMINHAMENTO - CENOR - PANORAMICA	5	0,57 %
0307010023 RESTAURACAO DE DENTE DECIDUO	5	0,57 %
0012345683 DRENAGEM DENTAL	4	0,45 %
0002345678 ENCAMINHAMENTO PANORAMICA	4	0,45 %
0098900111 CONSULTA DE MANUTENCAO EM ODONTOLOGIA	3	0,34 %
0401010031 DRENAGEM DE ABSCESSO	3	0,34 %
0101020058 APLICACAO DE CARIOSTATICO (POR DENTE)	2	0,23 %
0098900113 ALTERACAO EM TECIDOS MOLES	1	0,11 %
0000000776 ENCAMINHAMENTO - CEO - PERIODONTIA	1	0,11 %
0012348908 ENCAMINHAMENTO PERIODONTIA	1	0,11 %
0012345678 PULPECTOMIA	1	0,11 %
0012345684 REMOCAO DE POLIPO GENGIVAL	1	0,11 %

Total Geral..:

882



Quatro Pontes

PREFEITURA MUNICIPAL DE QUATRO PONTES

Relatório de Estoque

Movimentação de Estoque - Saída por Unidade - Sintético

Filtros: Data Inicial: 01/01/2021 Data Final: 30/04/2021

Ordenação: Quantidade

Mostrar Item Estornado Farmácia? NÃO

Apenas Saídas da Farmácia

Órgão de Origem da Receita: Todos

País: BRASIL, Estado: PARANÁ,

Mostrar Produtos: Todos os Produtos

Unidade	Quantidade	Atendimentos	Pacientes	Total R\$	%
FARMACIA MUNICIPAL DE QUATRO PONTES - FARMACIA	434085	4687	1851	160.582,3992	100,00 %
	434.085	4.687	1851	160.582,3992	

Movimentação de Estoque - Saída por Unidade - Sintético

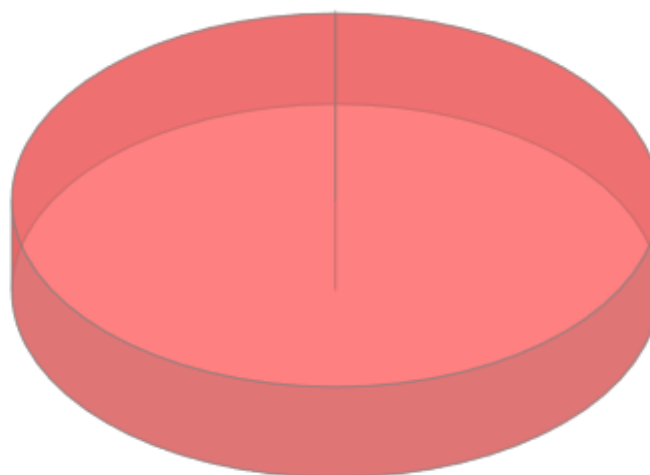

● FARMACIA MUNICIPAL DE QUATRO PONTES - FARMACIA



PREFEITURA MUNICIPAL DE QUATRO PONTES

Relatório de Vigilância Sanitária

Procedimentos - Sintético

Filtros: Data Inicial: 01/01/2021 Data Final: 30/04/2021

SECRETARIA MUNICIPAL DE SAUDE

Procedimento	Quantidade	%
0102010072 CADASTRO DE ESTABELECIMENTOS SUJEITOS A VIGILANCIA SANITARIA	16	30,19 %
0102010170 INSPEÇÃO DOS ESTABELECIMENTOS SUJEITOS A VIGILANCIA SANTÁRIA	13	24,53 %
0102010161 EXCLUSÃO DE CADASTRO DE ESTABELECIMENTOS SUJEITOS A VIGILANCIA SANITÁRIA COM	10	18,87 %
0102010188 LICENCIAMENTO DOS ESTABELECIMENTOS SUJEITOS A VIGILANCIA SANITÁRIA	7	13,21 %
0102010455 CADASTRO DE SERVIÇOS DE ALIMENTAÇÃO	3	5,66 %
0102010463 INSPEÇÃO SANITÁRIA DE SERVIÇOS DE ALIMENTAÇÃO	1	1,89 %
0102010234 RECEBIMENTO DE DENÚNCIAS/RECLAMAÇÕES	1	1,89 %
0102010242 ATENDIMENTO À DENUNCIAS/RECLAMAÇÕES	1	1,89 %
0102010471 LICENCIAMENTO SANITÁRIO DE SERVIÇOS DE ALIMENTAÇÃO	1	1,89 %

Total: 1

Total geral: 53

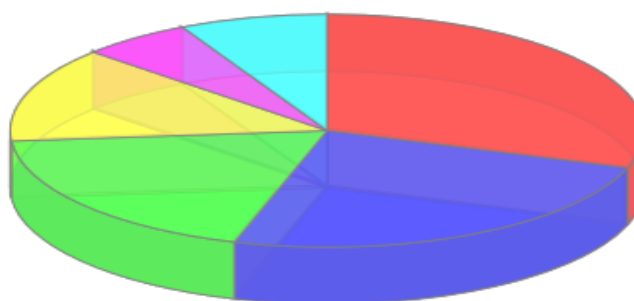

- CADASTRO DE ESTABELECIMENTOS SUJEITOS A VIGILANCIA SANITARIA=16
- INSPEÇÃO DOS ESTABELECIMENTOS SUJEITOS A VIGILANCIA SANTÁRIA=13
- EXCLUSÃO DE CADASTRO DE ESTABELECIMENTOS SUJEITOS A VIGILANCIA SANITÁRIA COM ATIVIDADES
- LICENCIAMENTO DOS ESTABELECIMENTOS SUJEITOS A VIGILANCIA SANITÁRIA=7
- CADASTRO DE SERVIÇOS DE ALIMENTAÇÃO=3
- Outros



PREFEITURA MUNICIPAL DE QUATRO PONTES

Relatório de Vacina SI-PNI

Sintético Quantitativo Geral

Filtros: País: BRASIL
Estado: PARANÁ
Unidade de Saúde: 2-1 - CENTRO DE SAUDE DE QUATRO PONTES
Tipo Faturamento: Todos

Vacinas		Quantidade
86	Covid-19 - Coronavac	1008
85	Covid-19 - ChAdOx1 nCoV-19	343
33	Influenza Trivalente	250
25	Dupla adulto	99
26	Pneumocócica 10V	57
41	Meningocócica conjugada C	51
42	DTP/HB/Hib	50
22	Poliomielite inativada	49
14	Febre amarela	49
28	Poliomielite oral (Bivalente)	43
9	Hepatite B	42
46	Tríplice bacteriana	39
45	Vacina rotavírus humano	39
24	Tríplice viral	38
34	Varicela(atenuada)	28
67	HPV Quadrivalente	28
55	Hepatite A Pediátrica	23
74	Meningocócica A C Y W135	23
15	BCG	20
57	Tri-plíce bacteriana acelular (adulto)- dTpa	15
56	Tetra Viral	14
37	Raiva em cultivo celular Vero	8
23	Imunoglobulina anti rábica	1
17	Haemophilus tipo b	1
Total		2.318

VACINÔMETRO

COVID-19



DOSES APLICADAS ATÉ O DIA 30/04/2021

GRUPOS PRIORITÁRIOS	QUANTITATIVO	1ª DOSE	2ª DOSE
PROFISSIONAIS E TRABALHADORES DE SAÚDE	115	94	83
PESSOAS ACIMA DE 90 ANOS	24	23	21
PESSOAS DE 89 A 80 ANOS	150	137	80
PESSOAS DE 79 A 75 ANOS	120	110	109
PESSOAS DE 74 A 70 ANOS	190	161	153
PESSOAS DE 69 A 65 ANOS	260	189	75
PESSOAS DE 64 A 60 ANOS FASE VIGENTE	350	121	01
TOTAL DE DOSES APLICADAS:		835	522



MUNICÍPIO DE
QUATRO PONTES

TRABALHANDO COM AMOR
E ALEGRIA POR QUATRO PONTES

ENTRADAS DE VACINAS COVID

JANEIRO (1ª DOSE)	70
FEVEREIRO (1ª DOSE)	150
MARÇO (1ª DOSE)	420
MARÇO (2ª DOSE)	150
ABRIL (1ª DOSE)	245
ABRIL (2ª DOSE)	335
TOTAL	1.370

Notificações Coronavírus

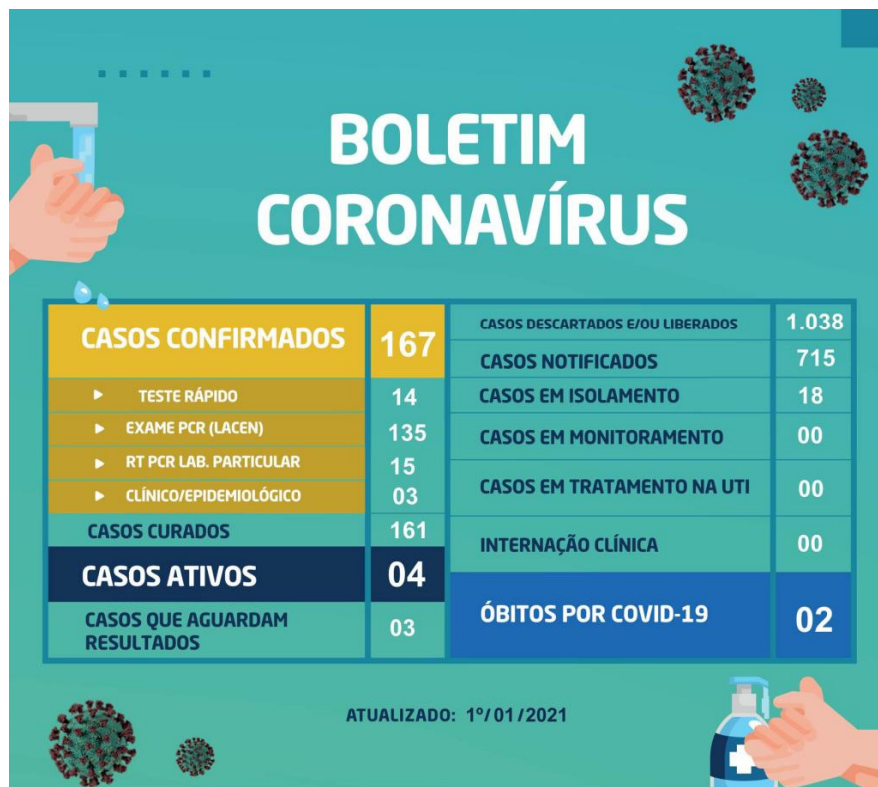

SECRETARIA
DE SAÚDE

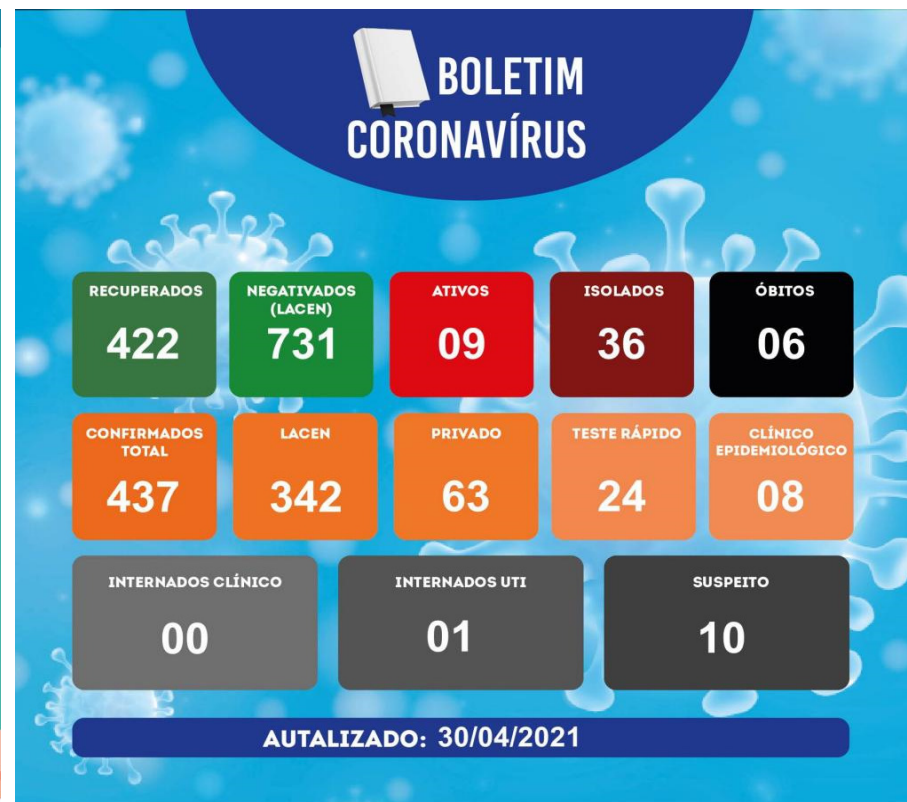

TRABALHANDO COM AMOR E ALEGRIA
POR QUATRO PONTES.

Notificações Dengue

NOTIFICAÇÃO PRÉVIA	47
MULTAS	04
NOTIFICADOS SUSPEITOS	26
CONFIRMADOS POSITIVO	02
ÓBITOS	00

Atividades Endemias (Dengue)

IMÓVEIS VISITADOS	2.622
BLOQUEIOS – APLICAÇÃO DE UBV	10 (9 quadras cada)
ÍNDICE DE INFESTAÇÃO	1,3%

Encaminhamentos Especializados CISCOPAR

CONSULTAS	735
EXAMES E OUTROS	6.286
TOTAL	7.021
VALOR R\$	180.060,20

Encaminhamentos Policlínica Cristo Rei

CONSULTAS	98
INTERNAMENTOS	09
VALOR (R\$ 19.983,85 MÊS)	R\$79.954,00

Encaminhamentos Hospital Rondon - Covid

MÊS	JANEIRO	FEVEREIRO	MARÇO	ABRIL	QTDE/ VALOR
CONSULTAS / INTERNAMENTOS	18	54	20	26	118
INTERNAMENTO UTI			03		03
VALOR TOTAL	4.441,02	58.374,08	114.666,53	27.739,20	205.220,83

RELATÓRIO OUVIDORIA

Classificação	Nº	%
Solicitação	03	75%
Reclamação	-	-
Denúncia	01	25%
Informação	-	-
Sugestão	-	-
Elogio	-	-
Total:	04	100%

SMS Quatro Pontes

10/05/2021 13:19

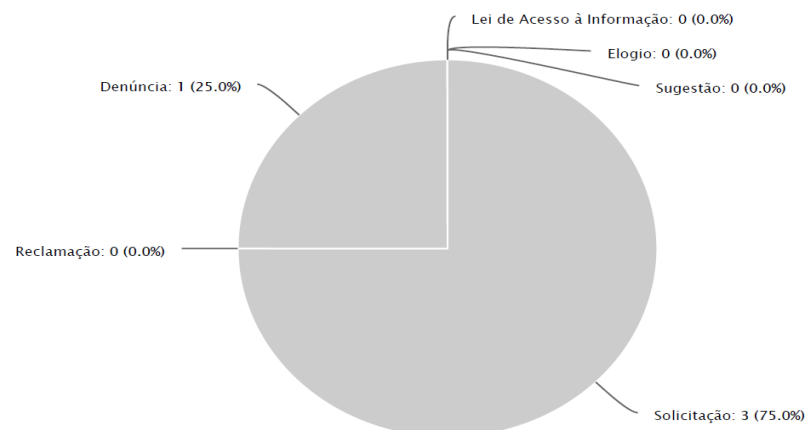

CAMPANHA DO SISTEMA FECOMÉRCIO SESC SENAC CONTRA O MOSQUITO DA DENGUE



AÇÕES PARA O COMBATE A DENGUE - ARRASTÃO

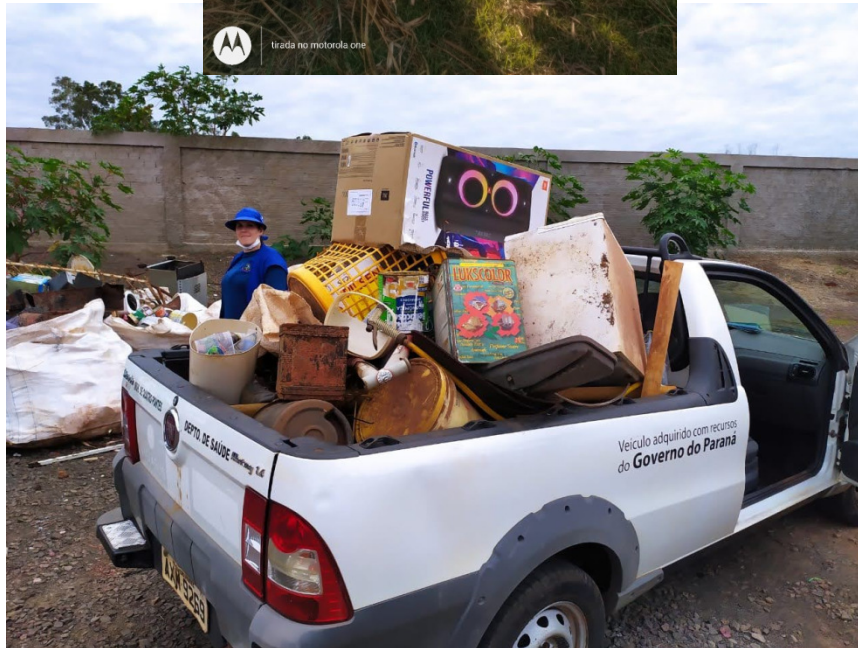

AÇÕES PARA O COMBATE A DENGUE - BLOQUEIO APLICAÇÃO DE UBV



AÇÕES PARA O COMBATE A DENGUE - VISITAS DE ROTINA



FUNDO MUNICIPAL DE SAÚDE



SECRETARIA MUNICIPAL DE SAÚDE

MUNICÍPIO DE QUATRO PONTES - PR