



Município de Quatro Pontes

Estado do Paraná



SECRETARIA DE SAÚDE

RELATÓRIO DO 2º QUADRIMESTRE DE 2021

Quatro Pontes – Pr.

Montante e fonte dos recursos aplicados
no período.

DEMONSTRATIVO DAS RECEITAS E DESPESAS COM AÇÕES E SERVIÇOS PÚBLICOS DE SAÚDE

ORÇAMENTOS FISCAL E DA SEGURIDADE SOCIAL

JANEIRO A AGOSTO / QUADRIMESTRE MAIO - AGOSTO

RREO - ANEXO 12 (LC 141/2012, art. 35)

R\$ 1,00

RECEITAS PARA APURAÇÃO DA APLICAÇÃO EM AÇÕES E SERVIÇOS PÚBLICOS DE SAÚDE	PREVISÃO INICIAL	PREVISÃO ATUALIZADA (a)	RECEITAS REALIZADAS	
			Até o Quadrimestre (b)	% (b/a)x100
RECEITA DE IMPOSTOS LÍQUIDA (I)	2.095.571,58	2.095.571,58	1.739.467,10	83,01
Imposto Predial e Territorial Urbano - IPTU	265.682,02	265.682,02	274.997,21	103,51
Imposto sobre Transmissão de Bens Intervivos - ITBI	413.649,72	413.649,72	436.724,55	105,58
Imposto sobre Serviços de Qualquer Natureza - ISS	1.101.801,47	1.101.801,47	711.077,27	64,54
Imposto de Renda Retido na Fonte - IRRF	314.438,37	314.438,37	272.383,77	86,63
Multas, Juros de Mora e Outros Encargos dos Impostos	0,00	0,00	12.213,60	0,00
Dívida Ativa dos Impostos	0,00	0,00	25.184,84	0,00
Multas, Juros de Mora e Outros Encargos da Dívida Ativa	0,00	0,00	6.885,86	0,00
RECEITA DE TRANSFERÊNCIAS CONSTITUCIONAIS E LEGAIS (II)	25.297.492,56	25.297.492,56	15.928.863,79	62,97
Cota-Parte FPM	13.560.871,47	13.560.871,47	7.823.661,62	57,69
Cota-Parte ITR	17.303,60	17.303,60	2.940,70	16,99
Cota-Parte IPVA	1.241.975,01	1.241.975,01	1.066.625,10	85,88
Cota-Parte ICMS	10.259.599,68	10.259.599,68	6.928.158,44	67,53
Cota-Parte IPI-Exportação	140.029,72	140.029,72	107.477,93	76,75
Compensações Financeiras Provenientes de Impostos e Transferências Constitucionais	77.713,08	77.713,08	0,00	0,00
Desoneração ICMS (LC 87/96)	77.713,08	77.713,08	0,00	0,00
Outras	0,00	0,00	0,00	0,00
TOTAL DAS RECEITAS PARA APURAÇÃO DA APLICAÇÃO EM AÇÕES E SERVIÇOS PÚBLICOS DE SAÚDE (III) = I + II	27.393.064,14	27.393.064,14	17.668.330,89	64,50

MUNICÍPIO DE QUATRO PONTES - PR
CONSOLIDADO
RELATÓRIO RESUMIDO DA EXECUÇÃO ORÇAMENTÁRIA

Página : 2 / 4
Data de emissão: 28/09/2021
Exercício de 2021

DEMONSTRATIVO DAS RECEITAS E DESPESAS COM AÇÕES E SERVIÇOS PÚBLICOS DE SAÚDE

ORÇAMENTOS FISCAL E DA SEGURIDADE SOCIAL
JANEIRO A AGOSTO / QUADRIMESTRE MAIO - AGOSTO

RREO - ANEXO 12 (LC 141/2012, art. 35)

R\$ 1,00

RECEITAS ADICIONAIS PARA FINANCIAMENTO DA SAÚDE	PREVISÃO INICIAL	PREVISÃO ATUALIZADA (c)	RECEITAS REALIZADAS	
			Até o Quadrimestre (d)	% (c/d)x100
TRANSFERENCIA DE RECURSOS DO SISTEMA UNICO DE SAUDE-SUS				
Provenientes da União	733.361,89	733.361,89	802.548,01	109,43
Provenientes dos Estados	97.578,26	97.578,26	0,00	0,00
Provenientes de Outros Municípios	0,00	0,00	0,00	0,00
Outras Receitas do SUS	500.971,63	500.971,63	104.828,76	20,93
TRANSFERÊNCIAS VOLUNTÁRIAS	500.971,63	500.971,63	104.828,76	20,93
RECEITAS DE OPERAÇÕES DE CRÉDITO VINCULADAS À SAÚDE	0,00	0,00	0,00	0,00
OUTRAS RECEITAS PARA FINANCIAMENTO DA SAÚDE	500.971,63	500.971,63	479.828,63	95,78
TOTAL RECEITAS ADICIONAIS PARA FINANCIAMENTO DA SAUDE	2.333.855,04	2.333.855,04	1.492.034,16	63,93

DESPESAS COM SAÚDE (Por Grupo de Natureza da Despesa)	DOTAÇÃO INICIAL	DOTAÇÃO ATUALIZADA (e)	DESPESAS EMPENHADAS		DESPESAS LIQUIDADAS	
			Até o Quadrimestre (f)	% (f/e)x100	Até o Quadrimestre (g)	% (g/e)x100
DESPESAS CORRENTES	5.938.946,87	7.368.157,08	3.468.444,39	47,07	3.241.072,71	43,99
Pessoal e Encargos Sociais	3.067.000,00	3.347.827,37	1.629.039,92	48,66	1.629.039,92	48,66
Juros e Encargos da Dívida	0,00	0,00	0,00	0,00	0,00	0,00
Outras Despesas Correntes	2.871.946,87	4.020.329,71	1.839.404,47	45,75	1.612.032,79	40,10
DESPESAS DE CAPITAL	99.000,00	123.298,00	30.129,37	24,44	23.652,02	19,18
Investimentos	99.000,00	123.298,00	30.129,37	24,44	23.652,02	19,18
Inversões Financeiras	0,00	0,00	0,00	0,00	0,00	0,00
Amortização da Dívida	0,00	0,00	0,00	0,00	0,00	0,00
TOTAL DAS DESPESAS COM SAUDE (IV)	6.037.946,87	7.491.455,08	3.498.573,76	46,70	3.264.724,73	43,58

DEMONSTRATIVO DAS RECEITAS E DESPESAS COM AÇÕES E SERVIÇOS PÚBLICOS DE SAÚDE

ORÇAMENTOS FISCAL E DA SEGURIDADE SOCIAL

JANEIRO A AGOSTO / QUADRIMESTRE MAIO - AGOSTO

RREO - ANEXO 12 (LC 141/2012, art. 35)

R\$ 1,00

DESPESAS COM SAÚDE NÃO COMPUTADAS PARA FINS DE APURAÇÃO DO PERCENTUAL MÍNIMO	DOTAÇÃO INICIAL	DOTAÇÃO ATUALIZADA	DESPESAS EMPENHADAS		DESPESAS LIQUIDADAS	
			Até o Quadrimestre (h)	% (h/IVf)x100	Até o Quadrimestre (i)	% (i/IVg)x100
DESPESAS COM INATIVOS E PENSIONISTAS	0,00	0,00	0,00	0,00	0,00	0,00
DESPESA COM ASSISTÊNCIA À SAÚDE QUE NÃO ATENDE AO PRINCÍPIO DE ACESSO UNIVERSAL	0,00	0,00	0,00	0,00	0,00	0,00
DESPESAS CUSTEADAS COM OUTROS RECURSOS	1.479.947,60	2.537.219,40	1.085.967,65	31,04	1.054.575,09	32,30
Recursos de Transferência do Sistema Único de Saúde - SUS	1.209.585,71	2.313.357,51	982.834,34	28,09	952.149,54	29,16
Recursos de Operações de Crédito	0,00	0,00	0,00	0,00	0,00	0,00
Outros Recursos	270.361,89	223.861,89	103.133,31	2,95	102.425,55	3,14
OUTRAS AÇÕES E SERVIÇOS NÃO COMPUTADOS	0,00	0,00	0,00	0,00	0,00	0,00
RESTOS A PAGAR NÃO PROCESSADOS INSCRITOS INDEVIDAMENTE NO EXERCÍCIO SEM DISPONIBILIDADE FINANCEIRA	0,00	0,00	0,00	0,00	0,00	0,00
DESPESAS CUSTEADAS COM DISPONIBILIDADE DE CAIXA VINCULADA AOS RESTOS A PAGAR CANCELADOS	0,00	0,00	0,00	0,00	0,00	0,00
DESPESAS CUSTEADAS COM RECURSOS VINCULADOS À PARCELA DO PERCENTUAL MÍNIMO QUE NÃO FOI APLICADA EM AÇÕES E SERVIÇOS DE SAÚDE EM EXERCÍCIOS ANTERIORES	0,00	0,00	0,00	0,00	0,00	0,00
SUPERÁVIT FINANCEIRO DE EXERCÍCIO ANTERIOR NÃO APLICADO EM AÇÕES E SERVIÇOS PÚBLICOS DE SAÚDE	0,00	0,00	0,00	0,00	0,00	0,00
TOTAL DAS DESPESAS COM NAO COMPUTADAS (V)	1.479.947,60	2.537.219,40	1.085.967,65	31,04	1.054.575,09	32,30
TOTAL DAS DESPESAS COM AÇÕES E SERVIÇOS PUBLICOS DE SAUDE (VI) = (IV - V)	4.557.999,27	4.954.235,68	2.412.606,11	68,96	2.210.149,64	67,70
PERCENTUAL DE APLICAÇÃO EM AÇÕES E SERVIÇOS PUBLICOS DE SAUDE SOBRE A RECEITA DE IMPOSTOS LIQUIDA E TRANSFERENCIAS CONSTITUCIONAIS E LEGAIS (VII%) = (VI(h ou i) / IIIb x 100) - LIMITE CONSTITUCIONAL 15%						12,51
VALOR REFERENTE A DIFERENÇA ENTRE O VALOR EXECUTADO E O LIMITE MINIMO CONSTITUCIONAL [VI(h ou i) - (15 x IIIb)/100]						0,00
EXECUÇÃO DE RESTOS A PAGAR NÃO PROCESSADOS INSCRITOS COM DISPONIBILIDADE DE CAIXA	INSCRITOS	CANCELADO S/ PRESCRITOS	PAGOS	A PAGAR	PARCELA CONSIDERADA NO LIMITE	
	0,00	0,00	0,00	0,00	0,00	
Total						

MUNICÍPIO DE QUATRO PONTES - PR
CONSOLIDADO
RELATÓRIO RESUMIDO DA EXECUÇÃO ORÇAMENTÁRIA

Página : 4 / 4
Data de emissão: 28/09/2021
Exercício de 2021

DEMONSTRATIVO DAS RECEITAS E DESPESAS COM AÇÕES E SERVIÇOS PÚBLICOS DE SAÚDE

ORÇAMENTOS FISCAL E DA SEGURIDADE SOCIAL
JANEIRO A AGOSTO / QUADRIMESTRE MAIO - AGOSTO

RREO - ANEXO 12 (LC 141/2012, art. 35)

R\$ 1,00

CONTROLE DOS RESTOS A PAGAR CANCELADOS OU PRESCRITOS PARA FINS DE APLICAÇÃO DA DISPONIBILIDADE DE CAIXA CONFORME ARTIGO 24, § 1º e 2º	RESTOS A PAGAR CANCELADOS OU PRESCRITOS		
	Saldo Inicial	Despesas custeadas no exercício de referência (j)	Saldo Final (Não Aplicado)
Total (VIII)	0.00	0.00	0.00

CONTROLE DO VALOR REFERENTE AO PERCENTUAL MÍNIMO NÃO CUMPRIDO EM EXERCÍCIOS ANTERIORES PARA FINS DE APLICAÇÃO DOS RECURSOS VINCULADOS CONFORME ARTIGOS 25 E 26	LIMITE NÃO CUMPRIDO		
	Saldo Inicial	Despesas custeadas no exercício de referência (k)	Saldo Final (Não Aplicado)
Total (IX)	0.00	0.00	0.00

DESPESAS COM SAÚDE (Por Subfunção)	DOTAÇÃO INICIAL	DOTAÇÃO ATUALIZADA	DESPESAS EMPENHADAS		DESPESAS LIQUIDADAS	
			Até o Quadrimestre (l)	% (l/total l) x 100	Até o Quadrimestre (m)	% (m/total m) x 100
Atenção Básica	4.317.995,35	5.757.159,15	2.620.117,58	74,89	2.388.392,47	73,16
Assistência Hospitalar e Ambulatorial	871.000,00	912.844,41	530.725,45	15,17	530.725,45	16,26
Suporte Profilático e Terapêutico	0,00	0,00	0,00	0,00	0,00	0,00
Vigilância Sanitária	617.951,52	575.951,52	153.501,56	4,39	151.532,51	4,64
Vigilância Epidemiológica	0,00	0,00	0,00	0,00	0,00	0,00
Alimentação e Nutrição	0,00	0,00	0,00	0,00	0,00	0,00
Outras Subfunções	239.569,29	254.100,92	194.229,17	5,55	194.074,30	5,94
TOTAL	6.046.516,16	7.500.056,00	3.498.573,76	100,00	3.264.724,73	100,00

**PERCENTUAL DE APLICAÇÃO EM AÇÕES E SERVIÇOS
PÚBLICOS DE SAÚDE SOBRE A RECEITA DE IMPOSTOS
LÍQUIDA E TRANSFERÊNCIAS CONSTITUCIONAIS E LEGAIS
– LIMITE CONSTITUCIONAL 15%**

12,51 %
(dato preliminar)

**RECURSOS DO GOVERNO FEDERAL – FUNDO NACIONAL DE SAÚDE
CUSTEIO**

ATENÇÃO BÁSICA	MAIO	JUNHO	JULHO	AGOSTO	TOTAL
Programa de Informatização APS	2.000,00	2.000,00	2.000,00	2.000,00	8.000,00
Incentivo Financeiro APS - Desempenho	3.225,00	3.225,00	3.225,00	3.225,00	12.900,00
Incentivo Agente Comunitário em Saúde	7.750,00	7.750,00	7.750,00	7.750,00	31.000,00
Incentivo Financeiro APS – Capitação Ponderada	20.735,76	20.735,76	20.735,76	20.735,76	82.943,04
Subtotal Componente	33.710,76	33.710,76	33.710,76	33.710,76	134.843,04

CUSTEIO COVID-19	MAIO	JUNHO	JULHO	AGOSTO	TOTAL
Incentivo Financeiro Centro de Enfrentamento ao COVID-19 - SAPS	27.137,33	-	-	180.000,00	207.137,33
Subtotal Componente	27.137,33	-		180.000,00	207.137,33

VIGILÂNCIA EM SAÚDE	MAIO	JUNHO	JULHO	AGOSTO	TOTAL
Incentivo Financeiro Vigilância em Saúde	900,25	900,25	900,25	900,25	3.601,00
Incentivo Financeiro Agentes Combate a Endemias	3.100,00	3.100,00	3.100,00	3.100,00	12.400,00
Incentivo Financeiro Ações Vigilância Sanitária	3.000,00	1.000,00	-	-	4.000,00
Subtotal Componente	7.000,25	5.000,25	4.000,25	4.000,25	20.001,00

RECURSO GOVERNO ESTADUAL

INCENTIVO APSUS – Custeio Atenção Primária	14.175,28
TOTAL	14.175,28

Encaminhamentos Especializados CISCOPAR

CONSULTAS	1.029
EXAMES E OUTROS	9.238
TOTAL	10.267
VALOR R\$	181.358,91

Encaminhamentos Policlínica Cristo Rei

CONSULTAS	115
INTERNAMENTOS	24
VALOR (R\$ 19.983,85 MÊS)	R\$79.954,00

Encaminhamentos Hospital Rondon - Covid

MÊS	MAIO	JUNHO	JULHO	AGOSTO	QTDE/ VALOR
CONSULTAS / INTERNAMENTOS	26	36	47	45	154
INTERNAMENTO UTI			03		03
VALOR TOTAL	27.739,20	28.848,00	141.179,16	40.078,71	237.845,07

AUDITORIAS REALIZADAS NO PERÍODO:

NÃO HOUVE

Relatórios de Procedimentos Realizados



PREFEITURA MUNICIPAL DE QUATRO PONTES

Relatório de Consulta Sintético por Especialidades

Filtros: Data Inicial: 01/05/2021 Data Final: 31/08/2021

Hora Inicial: 00:00 Hora Final: 23:59

Unidade de Saúde: 2-1 - CENTRO DE SAUDE DE QUATRO PONTES

Convênios: 1-1 - SUS

Consulta Básicas / Consultas e Reconsultas / Não Faltantes, Não Cancelados, Não Desmarcados /

Ordenação: Quantidade

Especialidade	Quantidade	Vlr. Médio Unit	Valor Total	%
225125 MÉDICO CLÍNICO 225125	717	10,00	7.170,00	55,54 %
251510 PSICÓLOGO CLÍNICO 251510	238	10,00	2.380,00	18,44 %
223505 ENFERMEIRO 223505	222	7,00	1.554,00	17,20 %
223710 NUTRICIONISTA 223710	89	7,00	623,00	6,89 %
223810 FONOAUDIÓLOGO 223810	25	10,00	250,00	1,94 %
Total Geral..:	1.291		11.977,00	

Relatório de Consulta Sintético - por Especialidade

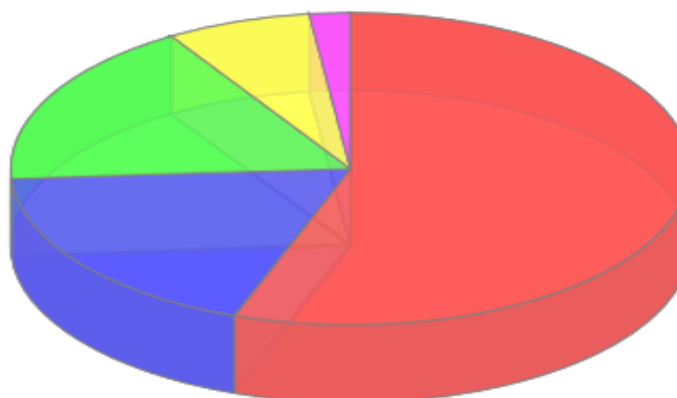

● MÉDICO CLÍNICO 225125	● PSICÓLOGO CLÍNICO 251510	● ENFERMEIRO 223505
● NUTRICIONISTA 223710	● FONOAUDIÓLOGO 223810	



Quatro Pontes

PREFEITURA MUNICIPAL DE QUATRO PONTES

Relatório de Consulta Sintético por Especialidades

Filtros: Data Inicial: 01/05/2021 Data Final: 31/08/2021

Hora Inicial: 00:00 Hora Final: 23:59

Unidade de Saúde: 171-1 - UBS HILDA ANA ESCHER

Convênios: 1-1 - SUS

Consulta Básicas / Consultas e Reconsultas / Não Faltantes, Não Cancelados, Não Desmarcados /

Ordenação: Quantidade

Especialidade	Quantidade	Vlr. Médio Unit	Valor Total	%
225142 MÉDICO DA ESTRATÉGIA DE SAÚDE DA FAMÍLIA	1.727	10,00	17.270,00	63,19 %
225124 MÉDICO PEDIATRA 225124	285	10,00	2.850,00	10,43 %
251510 PSICÓLOGO CLÍNICO 251510	257	10,00	2.570,00	9,40 %
225250 MÉDICO GINECOLOGISTA E OBSTETRA 225250	247	10,00	2.470,00	9,04 %
223565 ENFERMEIRO DA ESTRATÉGIA DE SAÚDE DA	124	0,10	12,40	4,54 %
223810 FONOAUDIÓLOGO 223810	63	10,00	630,00	2,31 %
223710 NUTRICIONISTA 223710	30	7,00	210,00	1,10 %
Total Geral..:	2.733		26.012,40	

Relatório de Consulta Sintético - por Especialidade

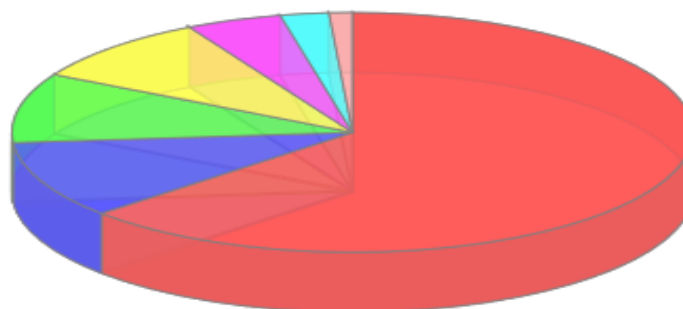

- | | |
|---|--|
| ● MÉDICO DA ESTRATÉGIA DE SAÚDE DA FAMÍLIA 225142 | ● MÉDICO PEDIATRA 225124 |
| ● PSICÓLOGO CLÍNICO 251510 | ● MÉDICO GINECOLOGISTA E OBSTETRA 225250 |
| ● ENFERMEIRO DA ESTRATÉGIA DE SAÚDE DA FAMÍLIA 223565 | ● FONOAUDIÓLOGO 223810 |
| ● NUTRICIONISTA 223710 | |



PREFEITURA MUNICIPAL DE QUATRO PONTES

Relatório de Procedimentos Ambulatoriais

Sintético - Quantitativo Geral

Filtros: Data Inicial: 01/05/2021 Data Final: 31/08/2021

Unidade de Saúde: 2-1 - CENTRO DE SAUDE DE QUATRO PONTES

Sexo: Ambos

Procedimento	Quantidade	Valor Total	%
0301010250 TELECONSULTA NA ATENÇÃO PRIMÁRIA	1200	0.00	34,31 %
0098900106 AFERICAO DE TEMPERATURA	575	0.00	16,44 %
0301100039 AFERICAO DE PRESSAO ARTERIAL	510	0.00	14,58 %
0098900108 MEDICAO DE PESO	276	0.00	7,89 %
0301040044 TERAPIA INDIVIDUAL	236	663.16	6,75 %
0098900107 MEDICAO DE ALTURA	220	0.00	6,29 %
0201020041 COLETA DE MATERIAL P EXAME LABORATORIAL	190	0.00	5,43 %
0214010015 GLICEMIA CAPILAR	111	0.00	3,17 %
0101040024 AVALIACAO ANTROPOMETRICA	32	0.00	0,91 %
0301010030 CONSULTA DE PROFISSIONAIS DE NÍVEL SUPERIOR NA ATENÇÃO	30	0.00	0,86 %
0301100209 ADMINISTRAÇÃO DE MEDICAMENTOS POR VIA INTRAMUSCULAR	27	0.00	0,77 %
0301070113 TERAPIA FONOAUDIOLOGICA INDIVIDUAL	26	283.40	0,74 %
0301010048 CONSULTA DE PROFISSIONAIS DE NIVEL SUPERIOR NA ATENÇÃO	17	107.10	0,49 %
0301100217 ADMINISTRAÇÃO DE MEDICAMENTOS POR VIA ORAL	10	0.00	0,29 %
0301100195 ADMINISTRAÇÃO DE MEDICAMENTOS POR VIA ENDOVENOSA	9	0.00	0,26 %
0201020050 COLETA DE SANGUE P/ TRIAGEM NEONATAL	7	0.00	0,20 %
0301100020 ADMINISTRACAO DE MEDICAMENTOS EM ATENCAO BASICA (POR	6	0.00	0,17 %
0301040079 ESCUTA INICIAL ORIENTAÇÃO ACOLHIMENTO A DEMANDA ESPONT	4	0.00	0,11 %
0301100284 CURATIVO SIMPLES	3	0.00	0,09 %
0214010163 TESTE RÁPIDO PARA DETECÇÃO DE SARS-COVID-2	3	0.00	0,09 %
0101040083 MEDIÇÃO DE PESO	2	0.00	0,06 %
0301050139 BUSCA ATIVA	2	0.00	0,06 %
0401010023 CURATIVO GRAU I C/ OU S/ DEBRIDAMENTO (POR PACIENTE)	1	0.00	0,03 %
0301050147 VISITA DOMICILIAR POR PROFISSIONAL DE NIVEL SUPERIOR	1	0.00	0,03 %
Total Geral..:	3.498	1053,66	



PREFEITURA MUNICIPAL DE QUATRO PONTES

Relatório de Procedimentos Ambulatoriais

Sintético - Quantitativo Geral

Filtros: Data Inicial: 01/05/2021 Data Final: 31/08/2021
Unidade de Saúde: 171-1 - UBS HILDA ANA ESCHER
Sexo: Ambos

Procedimento	Quantidade	Valor Total	%
0098900108 MEDICAO DE PESO	1520	0.00	21,85 %
0098900107 MEDICAO DE ALTURA	1488	0.00	21,39 %
0098900106 AFERICAO DE TEMPERATURA	1473	0.00	21,18 %
0301100039 AFERICAO DE PRESSAO ARTERIAL	1453	0.00	20,89 %
0301100020 ADMINISTRACAO DE MEDICAMENTOS EM ATENCAO BASICA (POR	279	0.00	4,01 %
0301040044 TERAPIA INDIVIDUAL	188	528.28	2,70 %
0401010023 CURATIVO GRAU I C/ OU S/ DEBRIDAMENTO (POR PACIENTE)	115	0.00	1,65 %
0201020033 COLETA DE MATERIAL P/ EXAME CITOPATOLOGICO DE COLO UTERINO	79	0.00	1,14 %
0301040079 ESCUTA INICIAL ORIENTAÇÃO ACOLHIMENTO A DEMANDA ESPONT	74	0.00	1,06 %
0301070113 TERAPIA FONOAUDIOLOGICA INDIVIDUAL	58	632.20	0,83 %
0214010015 GLICEMIA CAPILAR	45	0.00	0,65 %
0214010040 TESTE RAPIDO PARA DETECCAO DE HIV NA GESTANTE OU	37	37.00	0,53 %
0214010082 TESTE RAPIDO PARA SIFILIS NA GESTANTE OU PAI/PARCEIRO	37	0.00	0,53 %
0301100152 RETIRADA DE PONTOS DE CIRURGIAS BASICAS (POR PACIENTE)	29	0.00	0,42 %
0101040024 AVALIACAO ANTROPOMETRICA	21	0.00	0,30 %
0301010250 TELECONSULTA NA ATENÇÃO PRIMÁRIA	17	0.00	0,24 %
0301100268 PREPARAÇÃO PARA O ELETROCARDIOGRAMA	13	0.00	0,19 %
0214010104 TESTE RAPIDO PARA DETECÇÃO DE INFECÇÃO PELO HBV	11	0.00	0,16 %
0214010090 TESTE RAPIDO PARA DETECÇÃO DE HEPATITE C	10	0.00	0,14 %
0301100055 CATETERISMO VESICAL DE DEMORA	3	0.00	0,04 %
0301100250 AFERIÇÃO DE TEMPERATURA	2	0.00	0,03 %
0214010074 TESTE RAPIDO PARA SIFILIS	1	1.00	0,01 %
0214010058 TESTE RAPIDO PARA DETECCAO DE INFECCAO PELO HIV	1	1.00	0,01 %
0301100209 ADMINISTRAÇÃO DE MEDICAMENTOS POR VIA INTRAMUSCULAR	1	0.00	0,01 %
0301100047 CATETERISMO VESICAL DE ALIVIO	1	0.00	0,01 %
Total Geral..:	6.956	1199,48	



PREFEITURA MUNICIPAL DE QUATRO PONTES

Relatório de Procedimentos Coletivos

Sintético Quantitativo Geral

Filtros: Data Inicial: 01/05/2021 Data Final: 31/08/2021

Unidade de Saúde: 2-1 - CENTRO DE SAUDE DE QUATRO PONTES

Procedimento	Qtd Proced.	Qtd Usuários	Valor Unitário	Valor Total	%
0102010501 ATIVIDADES EDUCATIVAS SOBRE A TEMÁTICA DA DENGUE,REALIZADAS	8	1.004	0,00	0,00	64,44 %
0101010095 PREVENÇÃO AO COVID-19 NAS ESCOLAS	5	472	0,00	0,00	30,30 %
0101010010 ATIVIDADE EDUCATIVA / ORIENTACAO EM GRUPO NA ATENCAO BASICA	30	75	0,00	0,00	4,81 %
0301080348 AÇÕES DE REABILITAÇÃO PSICOSSOCIAL	1	4	0,00	0,00	0,26 %
0301070040 ACOMPANHAMENTO NEUROPSICOLOGICO DE PACIENTE EM REABILITACAO	1	3	17,67	53,01	0,19 %
Total de Procedimentos...:	45	Total de Usuários...:	1.558	53,01	

Relatório de Procedimentos Coletivos Sintético - Quantitativo Geral

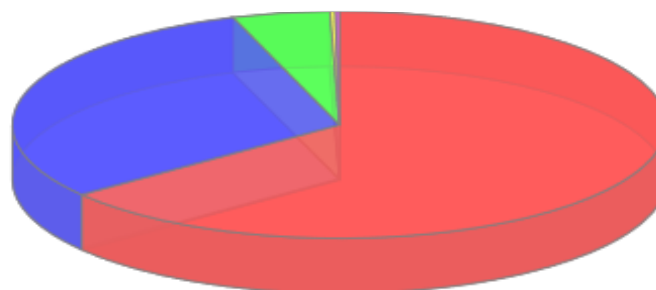

- ATIVIDADES EDUCATIVAS SOBRE A TEMÁTICA DA DENGUE,REALIZADAS PARA A POPULAÇÃO
- PREVENÇÃO AO COVID-19 NAS ESCOLAS
- ATIVIDADE EDUCATIVA / ORIENTACAO EM GRUPO NA ATENCAO BASICA
- AÇÕES DE REABILITAÇÃO PSICOSSOCIAL
- ACOMPANHAMENTO NEUROPSICOLOGICO DE PACIENTE EM REABILITACAO



PREFEITURA MUNICIPAL DE QUATRO PONTES

Relatório de Agente Comunitário de Saúde Tempo Médio por ACS

Filtros: Data Inicial: 01/05/2021 Data Final: 31/08/2021
Unidade de Saúde: 171-1 - UBS HILDA ANA ESCHER

Cód. ACS	Nome	Qtde. de visitas	Tempo total	Tempo médio
345-1	ILORNE LANGER	271	438 horas 417 min. 0	1 horas 38 min. 30 seg.
489-1	IRACI HENTZ SCHER	258	701 horas 0 min. 0 seg.	2 horas 43 min. 1 seg.
463-1	LORECI TERESINHA FINKLER	193	27 horas 985 min. 0	13 min. 29 seg.
368-1	SILVANI CONCEICAO DE BRITTO PEREIRA	136	325 horas 58 min. 0	2 horas 23 min. 48 seg.
				Total ACSs: 4



PREFEITURA MUNICIPAL DE QUATRO PONTES

Relatório de Consultas Odontológicas

Sintético Por Profissional

Filtros: Data Inicial: 01/05/2021 Data Final: 31/08/2021

Unidade de Saúde Destino: 171-1 - UBS HILDA ANA ESCHER

Ambas / Consultas e Reconsultas / Não Faltantes e Não Cancelados

Profissional	Quantidade	Valor Total	%
7-1 CLAUDIO ZANON ROSSATO	208	2.080,00	50,36 %
312-1 GUILHERME DELLA NORA SANTOS	205	2.050,00	49,64 %
Total Geral...:		413	4.130,00

Relatório de Consultas Odontológicas Sintético - por Profissional de Saúde

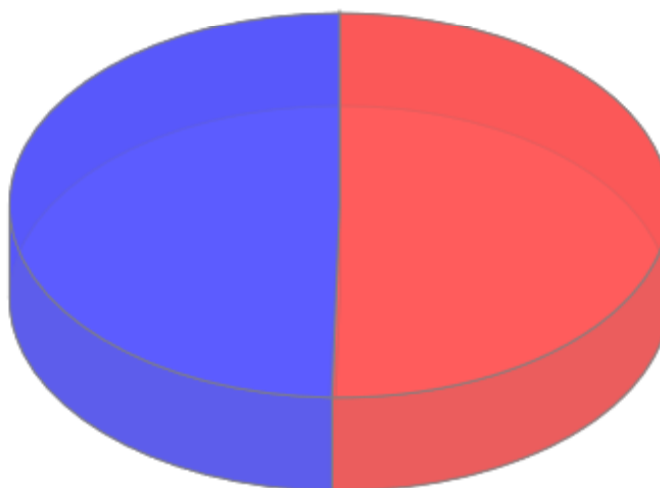

● CLAUDIO ZANON ROSSATO=208 ● GUILHERME DELLA NORA SANTOS=205

Relatório de Procedimentos Odontológicos

Sintético Quantitativo Geral

Filtros: Data Inicial: 01/05/2021 Data Final: 31/08/2021
Unidade de Saúde: 171-1 - UBS HILDA ANA ESCHER

Procedimento	Quantidade	%
0307030032 RASPAGEM CORONO-RADICULAR (POR SEXTANTE)	586	42,04 %
0101020090 SELAMENTO PROVISORIO DE CAVIDADE DENTARIA	149	10,69 %
0307010040 RESTAURACAO DE DENTE PERMANENTE POSTERIOR	140	10,04 %
0307030040 PROFILAXIA / REMOÇÃO DA PLACA BACTERIANA	93	6,67 %
0098900110 CONSULTA DE CONCLUSAO DE TRATAMENTO ODONTOLOGICO	73	5,24 %
0307010031 RESTAURACAO DE DENTE PERMANENTE ANTERIOR	50	3,59 %
0101020074 APLICACAO TOPICA DE FLUOR (INDIVIDUAL POR SESSAO)	32	2,30 %
0301100152 RETIRADA DE PONTOS DE CIRURGIAS BASICAS (POR PACIENTE)	25	1,79 %
0414020120 EXODONTIA DE DENTE DECIDUO	20	1,43 %
0414020138 EXODONTIA DE DENTE PERMANENTE	19	1,36 %
0098900126 PROFILAXIA / REMOCAO DE PLACA BACTERIANA	18	1,29 %
0307040151 AJUSTE OCLUSAL	16	1,15 %
0101020058 APLICACAO DE CARIOSTATICO (POR DENTE)	15	1,08 %
0307010015 CAPEAMENTO PULPAR	15	1,08 %
0098900114 DOR DE DENTE	15	1,08 %
0000000889 ENCAMINHAMENTO - CEO - CIRURGIA	15	1,08 %
0000000778 ENCAMINHAMENTO - CEO - PROTESE	14	1,00 %
0012345685 ADEQUACAO	13	0,93 %
0307020070 PULPOTOMIA DENTARIA	12	0,86 %
0307020010 ACESSO A POLPA DENTARIA E MEDICACAO (POR DENTE)	11	0,79 %
0000000996 ENCAMINHAMENTO - CENOR - PANORAMICA	11	0,79 %
0012345683 DRENAGEM DENTAL	10	0,72 %
0000000774 ENCAMINHAMENTO - CEO - ENDODONTIA	9	0,65 %
0000000776 ENCAMINHAMENTO - CEO - PERIODONTIA	8	0,57 %
0307010120 RESTAURAÇÃO DE DENTE PERMANENTE POSTERIOR COM RESINA COMPOSTA	7	0,50 %
0101020082 EVIDENCIACAO DE PLACA BACTERIANA	4	0,29 %
0002345678 ENCAMINHAMENTO PANORAMICA	3	0,22 %
0012345682 ENCAMINHAMENTO PARA PROTESE	2	0,14 %
0307010104 RESTAURAÇÃO DE DENTE DECÍDUO POSTERIOR COM IONÔMERO DE VIDRO	2	0,14 %
0098900112 ABSCESSO DENTE ALVEOLAR	1	0,07 %
0098900113 ALTERACAO EM TECIDOS MOLES	1	0,07 %
0401010031 DRENAGEM DE ABSCESSO	1	0,07 %
0000000888 ENCAMINHAMENTO ODONTOLOGICO	1	0,07 %
0307010023 RESTAURACAO DE DENTE DECIDUO	1	0,07 %
0307010074 TRATAMENTO RESTAURADOR ATRAUMÁTICO (TRA/ART)	1	0,07 %
0098900118 VIGILANCIA EM SAUDE BUCAL - NAO IDENTIFICADO	1	0,07 %

Total Geral...: 1.394



PREFEITURA MUNICIPAL DE QUATRO PONTES

Relatório de Estoque

Movimentação de Estoque - Saída por Unidade - Sintético

Filtros: Data Inicial: 01/05/2021 Data Final: 31/05/2021

Ordenação: Quantidade

Mostrar Item Estornado Farmácia? NÃO

Apenas Saídas da Farmácia

Órgão de Origem da Receita: Todos

País: BRASIL, Estado: PARANÁ,

Mostrar Produtos: Todos os Produtos

Unidade	Quantidade	Atendimentos	Pacientes	Total R\$	%
FARMACIA MUNICIPAL DE QUATRO PONTES - FARMACIA	114910	1216	947	43.553,6973	100,00 %
	114.910	1.216	947	43.553,6973	

Movimentação de Estoque - Saída por Unidade - Sintético

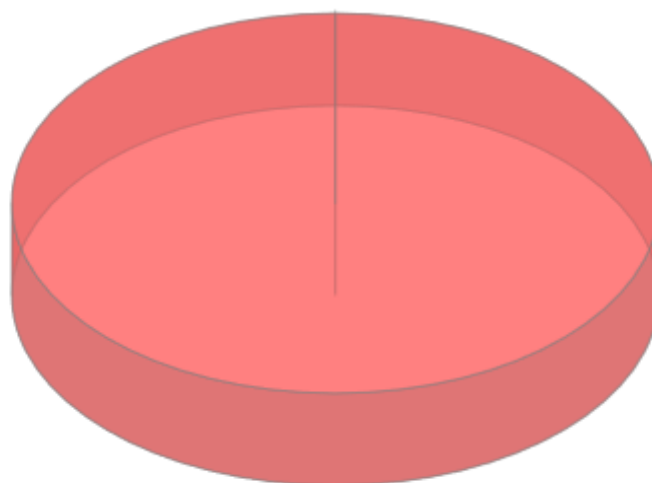

● FARMACIA MUNICIPAL DE QUATRO PONTES - FARMACIA



PREFEITURA MUNICIPAL DE QUATRO PONTES

Relatório de Vigilância Sanitária

Procedimentos - Sintético

Filtros: Data Inicial: 01/05/2021 Data Final: 31/08/2021

SECRETARIA MUNICIPAL DE SAUDE

Procedimento	Quantidade	%
0102010463 INSPEÇÃO SANITÁRIA DE SERVIÇOS DE ALIMENTAÇÃO	9	25,00 %
0102010471 LICENCIAMENTO SANITÁRIO DE SERVIÇOS DE ALIMENTAÇÃO	6	16,67 %
0102010170 INSPEÇÃO DOS ESTABELECIMENTOS SUJEITOS A VIGILANCIA SANTÁRIA	6	16,67 %
0102010455 CADASTRO DE SERVIÇOS DE ALIMENTAÇÃO	6	16,67 %
0102010072 CADASTRO DE ESTABELECIMENTOS SUJEITOS A VIGILANCIA SANITARIA	3	8,33 %
0102010234 RECEBIMENTO DE DENÚNCIAS/RECLAMAÇÕES	2	5,56 %
0102010188 LICENCIAMENTO DOS ESTABELECIMENTOS SUJEITOS A VIGILANCIA SANITÁRIA	2	5,56 %
0102010161 EXCLUSÃO DE CADASTRO DE ESTABELECIMENTOS SUJEITOS A VIGILANCIA SANITÁRIA COM	1	2,78 %
0102010242 ATENDIMENTO À DENUNCIAS/RECLAMAÇÕES	1	2,78 %

Total: 1

Total geral: 36

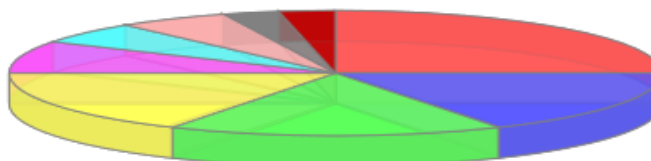

- INSPEÇÃO SANITÁRIA DE SERVIÇOS DE ALIMENTAÇÃO=9
- LICENCIAMENTO SANITÁRIO DE SERVIÇOS DE ALIMENTAÇÃO=6
- INSPEÇÃO DOS ESTABELECIMENTOS SUJEITOS A VIGILANCIA SANTÁRIA=6
- CADASTRO DE SERVIÇOS DE ALIMENTAÇÃO=6
- CADASTRO DE ESTABELECIMENTOS SUJEITOS A VIGILANCIA SANITARIA=3
- RECEBIMENTO DE DENÚNCIAS/RECLAMAÇÕES=2
- LICENCIAMENTO DOS ESTABELECIMENTOS SUJEITOS A VIGILANCIA SANITÁRIA=2
- EXCLUSÃO DE CADASTRO DE ESTABELECIMENTOS SUJEITOS A VIGILANCIA SANITÁRIA COM ATIVIDADES
- ATENDIMENTO À DENUNCIAS/RECLAMAÇÕES=1



PREFEITURA MUNICIPAL DE QUATRO PONTES

Relatório de Vacina SI-PNI Síntético Quantitativo Geral

Filtros: Data Inicial: 01/05/2021 Data Final: 31/08/2021

Pais: BRASIL

Estado: PARANÁ

Unidade de Saúde: 2-1 - CENTRO DE SAUDE DE QUATRO PONTES

Vacinas		Quantidade
33	Influenza Trivalente	1593
85	Covid-19 - ChAdOx1 nCoV-19	1559
87	Covid-19 - BNT162b2	629
86	Covid-19 - Coronavac	479
25	Dupla adulto	219
88	Covid-19 - Ad26.COV2.S	127
9	Hepatite B	70
42	DTP/HB/Hib	49
22	Poliomielite inativada	49
41	Meningocócica conjugada C	45
26	Pneumocócica 10V	43
14	Febre amarela	42
24	Tríplice viral	39
46	Tríplice bacteriana	38
34	Varicela(atenuada)	37
67	HPV Quadrivalente	35
28	Poliomielite oral (Bivalente)	34
45	Vacina rotavírus humano	29
57	Tri-plíce bacteriana acelular (adulto)- dTpa	21
55	Hepatite A Pediátrica	19
74	Meningocócica A C Y W135	16
15	BCG	12
37	Raiva em cultivo celular Vero	11
59	Pneumocócica 13V	2
Total		5.197

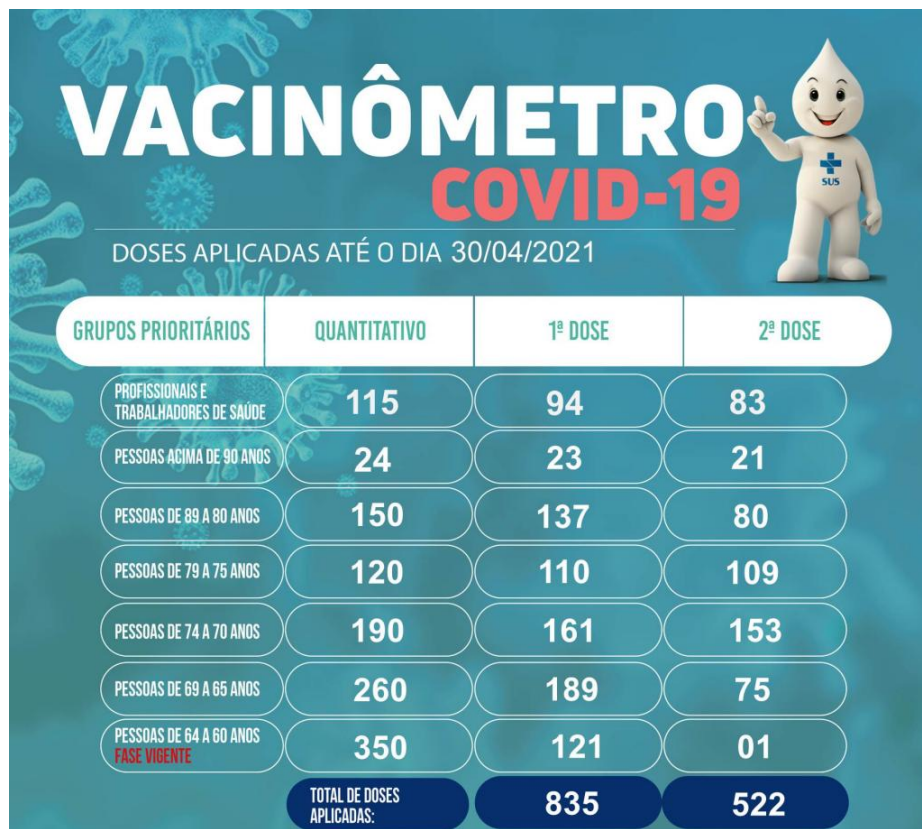

TRABALHANDO COM AMOR
E ALEGRIA POR QUATRO PONTES

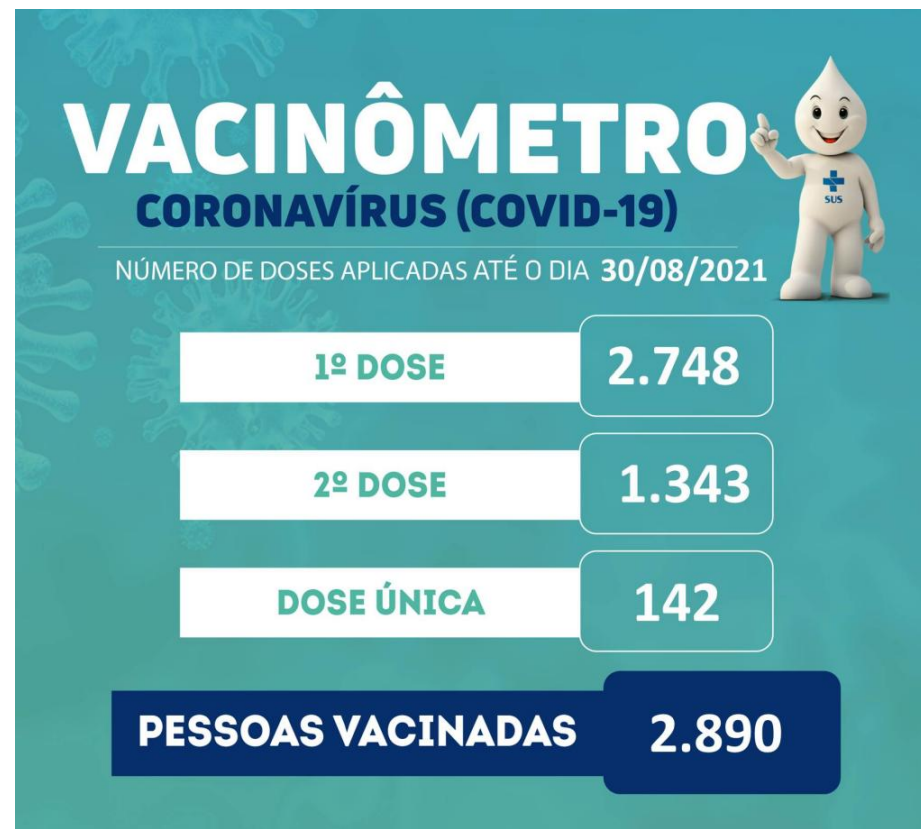

TRABALHANDO COM AMOR
E ALEGRIA POR QUATRO PONTES

Notificações Coronavírus

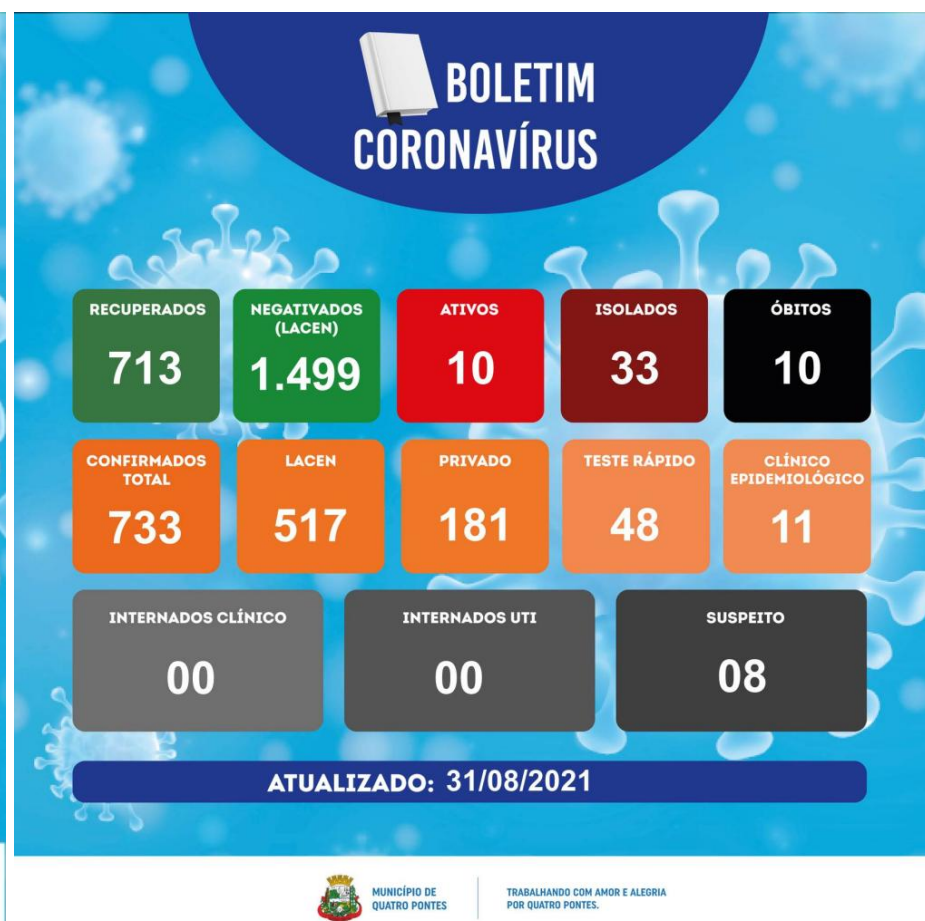

Notificações Dengue

NOTIFICADOS SUSPEITOS	17
CONFIRMADOS POSITIVO	06
ÓBITOS	00

Atividades Endemias (Dengue)

IMÓVEIS VISITADOS	3.816
NOTIFICAÇÃO PRÉVIA	14
MULTAS	0
BLOQUEIOS – APLICAÇÃO DE UBV	8 (9 quadras cada)
ÍNDICE DE INFESTAÇÃO	0,0%

RELATÓRIO OUVIDORIA

Assunto	Nº	%
VACINA/CORONAVIRUS - Saúde pública	6	35,3
Elogio ao Profissional de Saúde - Saúde pública	1	5,88%
Suplementação/Leite - Saúde pública	1	5,88%
Prontuário / Outros documentos - Esfera Municipal - Saúde pública	4	23,53%
Prontuário/outros documentos - Saúde pública	1	5,88%
Recursos Humanos - Questões funcionais - Esfera Municipal - Saúde pública	1	5,88%
Gestão de recursos humanos - Nível municipal - Saúde pública	1	5,88%
Consulta UBS/Atendimento/Tratamento - Esfera Municipal. - Saúde pública	2	11,77%
Total:	17	100%

PREMIAÇÃO DA CAMPANHA DO SISTEMA FECOMÉRCIO SESC SENAC CONTRA O MOSQUITO DA DENGUE - 10ª posição entre as cidades do Paraná



Agentes de endemias, Marciane Kollett e Daiane Schroder, conquistando o 1º e 2º lugar, respectivamente. Marciane registrou o antes e o depois da eliminação de criadouros do mosquito em 204 fotos e Daiane em 199.



AÇÕES DO PROGRAMA SAÚDE NA ESCOLA PARA O COMBATE A DENGUE

Escola D. Leopoldina e CMEI Cantinho Feliz



Projeto Mãe Quatropontense – Entrega de Kit`s para gestantes - Equipe ESF



FUNDO MUNICIPAL DE SAÚDE



SECRETARIA MUNICIPAL DE SAÚDE

MUNICÍPIO DE QUATRO PONTES - PR